ТОВ "ДніпроБТІ"

ЄДРПОУ 45180994 м. Дніпро, вул. Єлізавети Королеви 2,
буд.7, оф. 246

0000expert@gmail.com +38(067)-204-32-00

Реєстраційний номер ТІ01:7897-1992-4021-8050
Інвентаризаційна справа №ТП 28/05_24 - 7

ТЕХНІЧНИЙ ПАСПОРТ

комплекс будівель та споруд громадського призначення

Адреса об'єкта:

Закарпатська обл., Мукачівський район, Чинадіївська територіальна громада, с. Карпати (станом на 01.01.2021) , вулиця Без назви, буд. 43-В

Замовник технічної інвентаризації або уповноважена ним особа

Прізвище, ім'я, по батькові фізичної особи або найменування юридичної особи	ЄДРПОУ/ РНОКПП	Розмір частки власності (на вимогу)
ТОВАРИСТВО З ОБМЕЖЕНОЮ ВІДПОВІДАЛЬНІСТЮ "ПЕРЛИНА КАРПАТ 2020" - Ініціатор	44610726	

Паспорт виготовлено станом на «28» травня 2024 року
(дата проведення технічної інвентаризації)

Відповідальна особа

Інженер сертифікований — Діденко Леонід Михайлович (АЕ 004121, АЕ 001606, АЕ 002551)
(посада) (ПІБ, серія, номер кваліфікаційного сертифіката)

(підпис)

технік інвентаризатор — ДІДЕНКО ЛЕОНІД МИХАЙЛОВИЧ
(підпис) (прізвище, ім'я, по батькові)

Керівник — Курман Максим Леонідович
(підпис) (прізвище, ім'я, по батькові)

«28» травня 2024 року

ПЛАН ЗЕМЕЛЬНОЇ ДІЛЯНКИ

вулиця (проспект, площа) --, буд. № 43

село (місто, селище) Карпати, район Мукачівський

область Закарпатська

Масштаб 1:1000

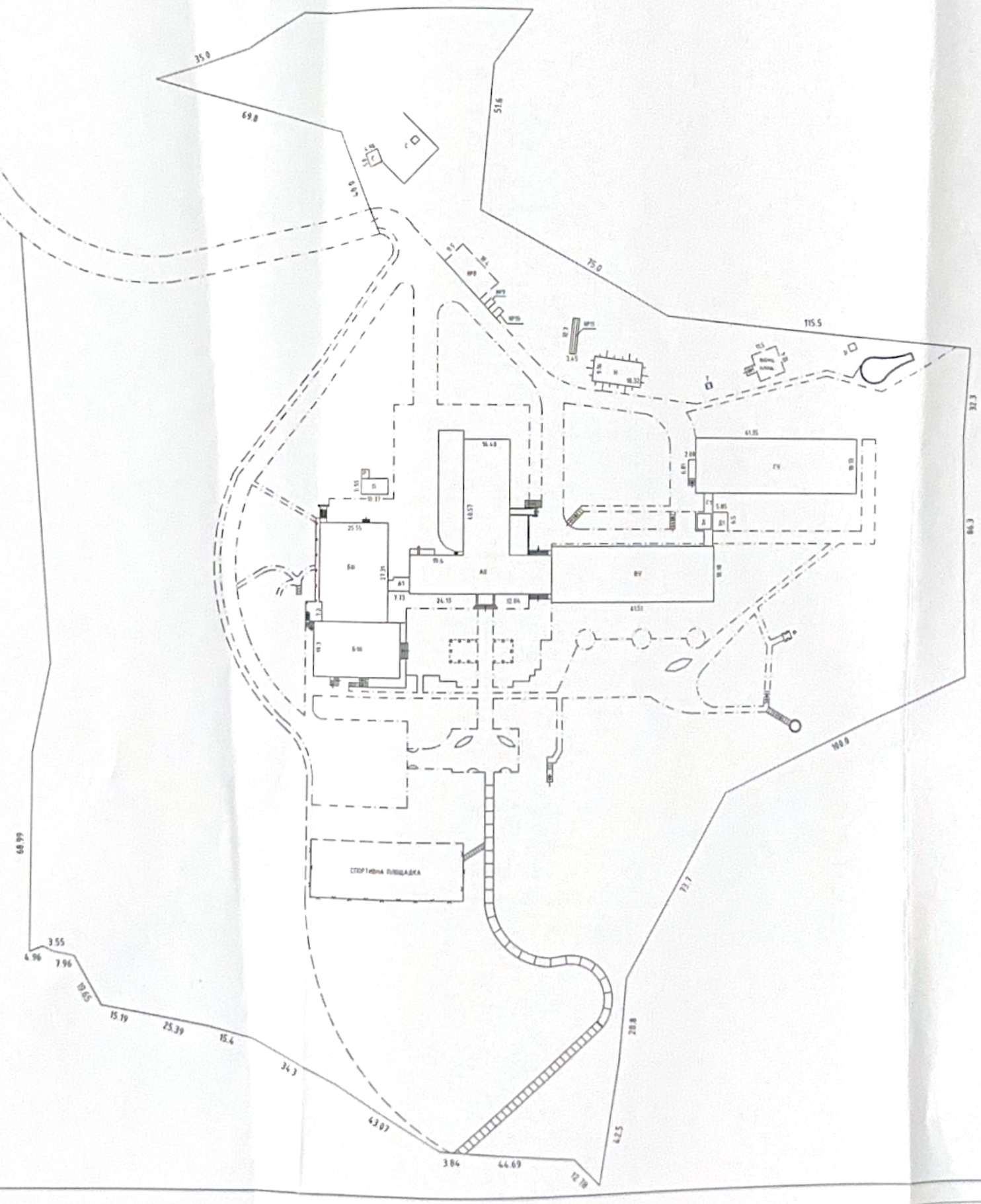

ТОВАРИСТВО З ОБМЕЖЕНОЮ ВІДПОВІДАЛЬНІСТЮ
«ДніпроБТІ»
45180994
УКРАЇНА, МІСТО ДНІПРО

ЕКСПЛІКАЦІЯ
до схеми розташування будівель та споруд

ЕКСПЛІКАЦІЯ до схеми розташування будівель та споруд							
Літера або номер за планом	Назва будівель та споруд	Площа земельної ділянки, у т. ч.					Примітка
		загальна площа	усього під забудовою	під основною будівлею	під господарськими, допоміжними будівлями і спорудами	під грунтом	Під дорожним (твердим) покриттям
1	2	3	4	5	6	7	8
А-II	Лікувальний корпус	130000	8814		8814		95
Б-III	Столова-клуб						
В-V	Спальний корпус						
Г-V	Спальний корпус						
Д	Майстерня котельня						
Е	Прохідна						
Н	Овочесховище						
П	Трансформаторна						
Р,С	Сараї						
Т,У,Ф	Альтанки						
I-VI	Резервуари для очисних робіт						
VII-XI	Бруківка						
XII-XIII	Басейни						
№1-19	Споруди						

ТОВАРИСТВО З ОБМЕЖЕНОЮ ВІДПОВІДАЛЬНІСТЮ «ДніпроБТІ» 45180994 УКРАЇНА, МІСТО ДНІПРО

цп-цокольний поверх

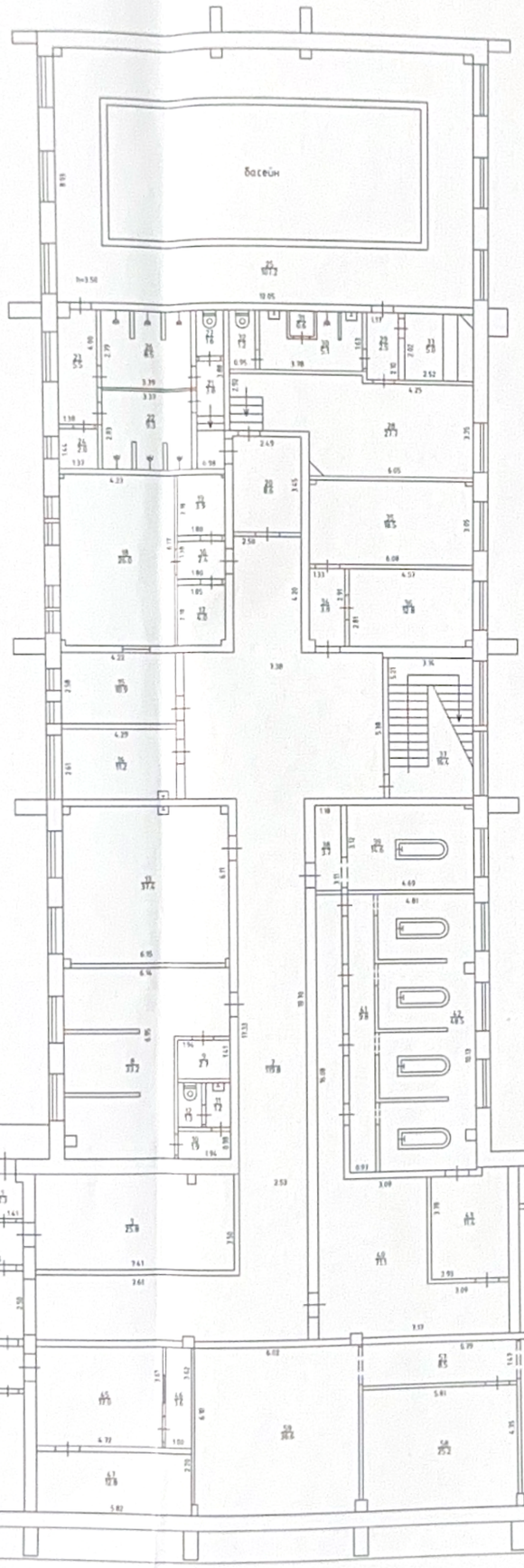

пд-підвал

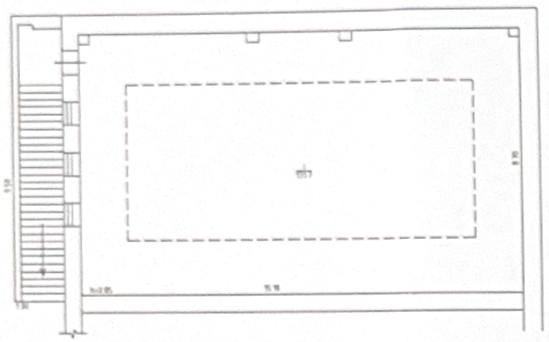

ПЛАН

комплекс будівель та споруд, літ. АІІ-А1
село (селище) Карпати, район Мукачівський
область Закарпатська

Масштаб 1:100

Товариство з обмеженою відповідальністю
«ДніпроБТІ»
45180994
Україна, місто Дніпро

ПЛАН

комплекс будівель та споруд, літ. АІІ-А1

село (селище) Карпати, район Мукачівський

область Закарпатська

Масштаб 1:100, І поверх

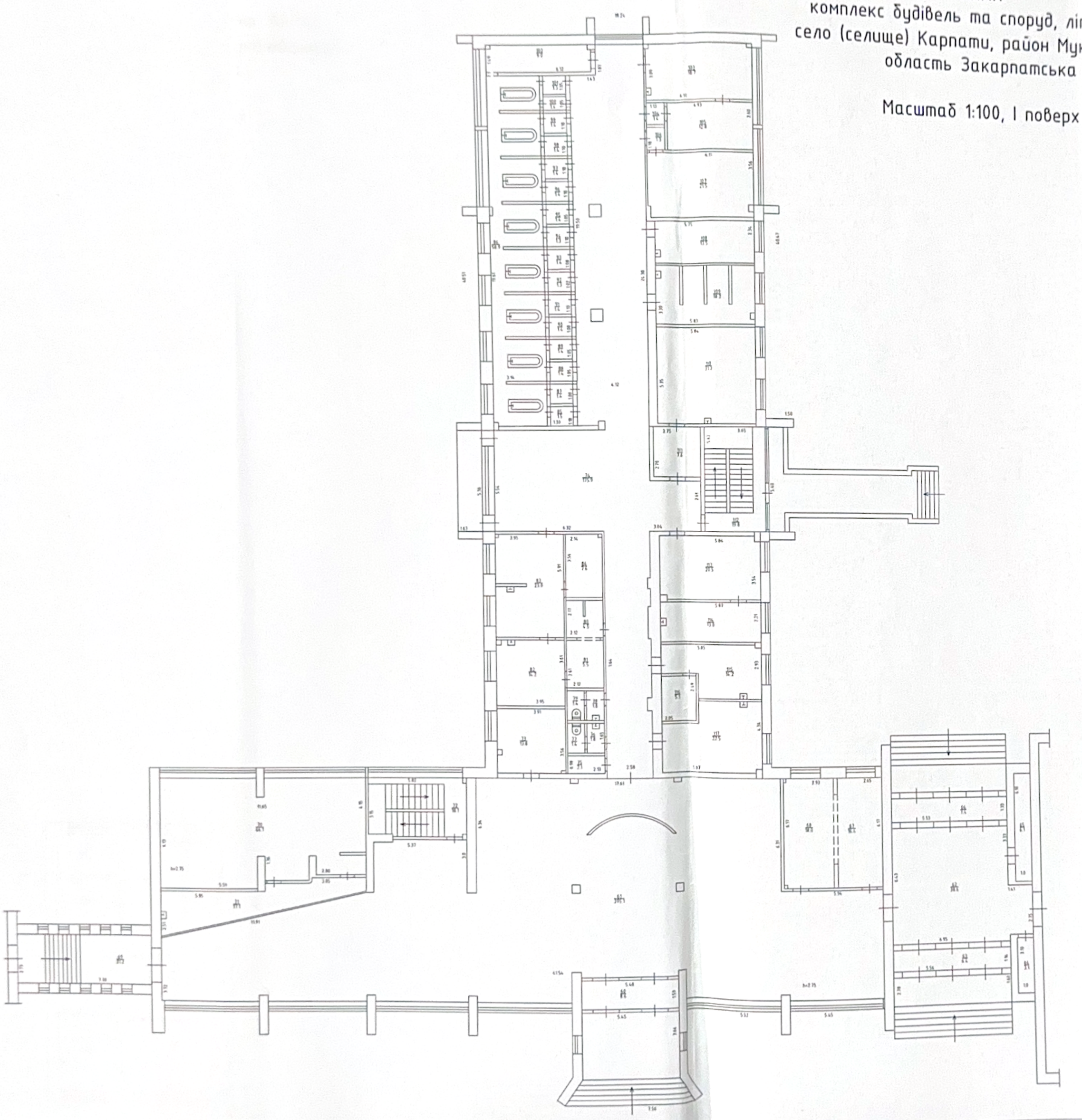

ТОВАРИСТВО З ОБМЕЖЕНОЮ ВІДПОВІДАЛЬНІСТЮ
«ДніпроБТІ»
45180094
УКРАЇНА, МІСТО ДНІПРО

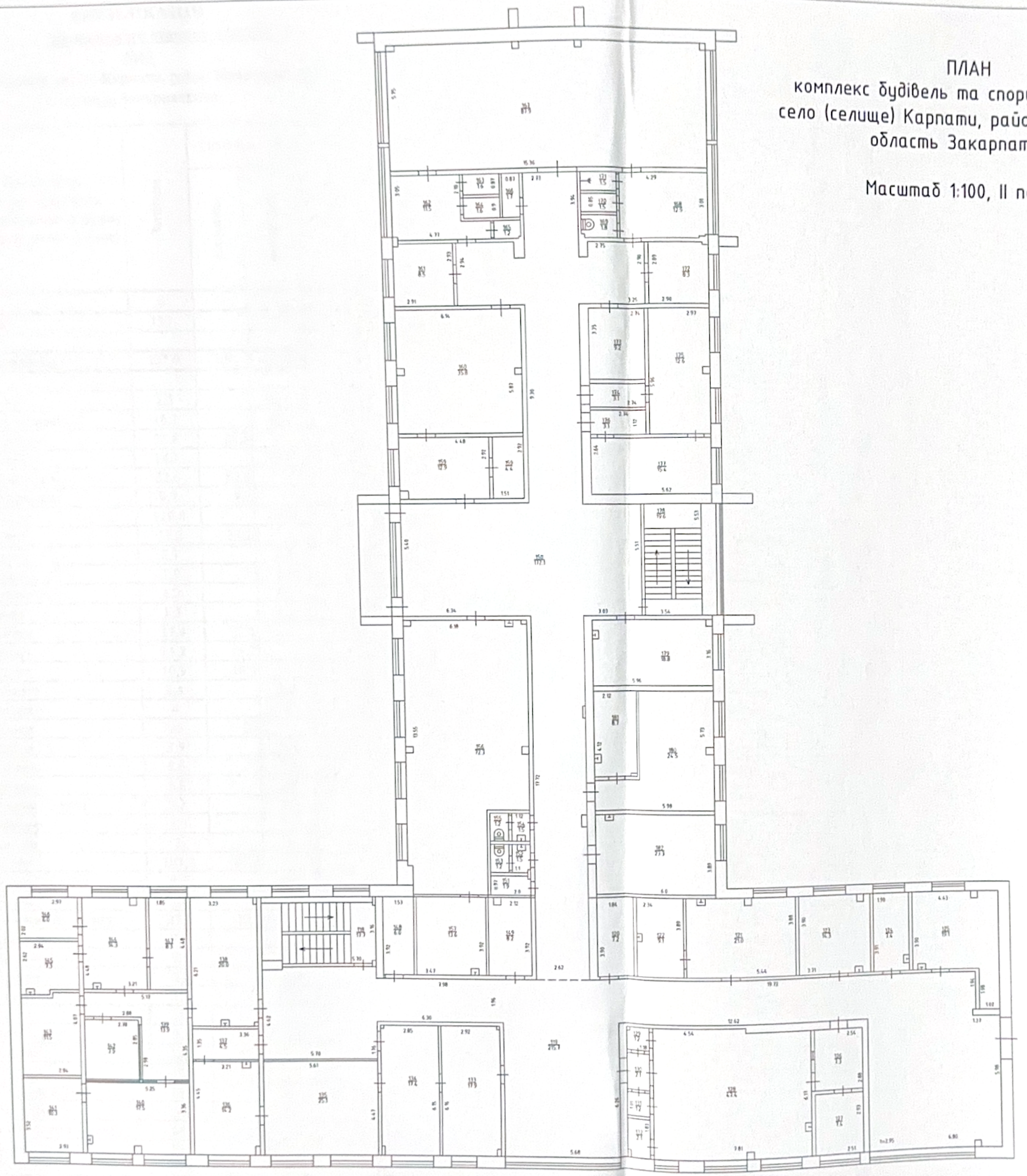

ПЛАН
комплекс будівель та споруд, літ. АІІ-А1
село (селище) Карпати, район Мукачівський
область Закарпатська

Масштаб 1:100, II поверх

ТОВАРИСТВО З ОБМЕЖЕНОЮ ВІДПОВІДАЛЬНІСТЮ «ДніпроБТІ» 45180994 УКРАЇНА, МІСТО ДНІПРО

ЕКСПЛІКАЦІЯ

громадського будинку літ.АІІ-А1

№43

село (селище, місто) **Карпати,** район **Мукачевський**

область **Закарпатська**

Літер за планом	Поверхи	Номера квартир або приміщень	Номери приміщень	Призначення частин приміщень (житлова кімната, кухня, коридор, ванна та інше)	Загальна	Площа кв. м.		Примітки
						Основна	допоміжна	
1	2	3	4	5	6	7	8	
АІІ-А1	п/д		1	Підвал	137		137	
		Всього по підвалу:			**137,0**	**0,0**	**137,0**	
	ЦП		1	Тамбур	2,3		2,3	
			2	Сходова клітка	16,1		16,1	
			3	Майстерня	25,8	25,8		
			4	Коридор	14,1		14,1	
			5	Озокерит.кім.	52,6	52,6		
			6	Озокерит.кім.	9,7	9,7		
			7	Коридор	119,8		119,8	
			8	Кабінет	33,2	33,2		
			9	Комора	2,7		2,7	
			10	Коридор	1,9		1,9	
			11	Умивальня	1,2		1,2	
			12	Туалет	1,3		1,3	
			13	Кабінет	37,4	37,4		
			14	Кабінет	11,2	11,2		
			15	Кабінет	10,9	10,9		
			16	Коридор	2,4		2,4	
			17	Комора	4		4	
			18	Кабінет	26	26		
			19	Комора	3,9		3,9	
			20	Коридор	8,6		8,6	
			21	Коридор	3,8		3,8	
			22	Душова кімната	9,3		9,3	
			23	Коридор	5,5		5,5	
			24	Комора	2		2	
			25	Басейн	107,2	107,2		
			26	Душова кімната	8,5		8,5	
			27	Туалет	1,6		1,6	
			28	Кімната відпочинку	27,7	27,7		
			29	Коридор	2,5		2,5	
			30	Душова кімната	5,1		5,1	
			31	Комора	0,6		0,6	
			32	Туалет	1,2		1,2	
			33	Сауна	5	5		
			34	Коридор	3,8		3,8	
			35	Кабінет	18,5	18,5		
			36	Кабінет	12,8	12,8		
			37	Сходова клітка	16,4		16,4	
			38	Коридор	3,7		3,7	
			39	Кабінет гідромасажу	14,6	14,6		
			40	Коридор	71,1		71,1	
			41	Коридор	9,8		9,8	
			42	Відділеня гідромасажу	48,5		48,5	

			43	Кабінет	11,4	11,4					
			44	Машинне відділеня	79,1		79,1				
			45	Побутова кімната	17	17					
			46	Комора	3,6		3,6				
			47	Вент.камера	12,8		12,8				
			48	Склад	25,6		25,6				
			49	Комора	7,2		7,2				
			50	Котельня	41,7		41,7				
			51	Комора	8,3		8,3				
			52	Склад	13,8		13,8				
			53	Коридор	4,7		4,7				
			54	Коридор	15,1		15,1				
			55	Столярний цех	52,7	52,7					
			56	Пральня	36,8		36,8				
			57	Коридор	8,5		8,5				
			58	Гладильня	25,2		25,2				
			59	Вент.камера	36,6		36,6				
		Всього по ЦП:			**1164,4**	**473,7**	**690,7**				
	I		60	Тамбур	8,6		8,6				
			61	ФОЇЄ	395,1		395,1				
			62	ФОЇЄ	39,6		39,6				
			63	Тамбур	6,4		6,4				
			64	Комора	3,1		3,1				
			65	Комора	6,1		6,1				
			66	Тамбур	7,4		7,4				
			67	Кабінет	16,4	16,4					
			68	Кабінет	18	18					
			69	Перхід	21,2		21,2				
			70	Бар	66,1	66,1					
			71	Комора	17,1		17,1				
			72	Сходова клітка	18,1		18,1				
			73	Кімната	13,8	13,8					
			74	Коридор	175,9		175,9				
			75	Коридор	2,1		2,1				
			76	Умивальня	1,8		1,8				
			77	Туалет	1,4		1,4				
			78	Умивальня	1,8		1,8				
			79	Туалет	1,4		1,4				
			80	Комора	4,5		4,5				
			81	Комора	5,5		5,5				
			82	Кабінет	14,2	14,2					
			83	Кабінет	23	23					
			84	Кабінет	7,6	7,6					
			85	Коридор	1,5		1,5				
			86	Ванне відділеня	58,9	58,9					
			87	Коридор	1,4		1,4				
			88	Коридор	1,4		1,4				
			89	Коридор	1,4		1,4				
			90	Коридор	1,4		1,4				
			91	Коридор	1,4		1,4				
			92	Коридор	1,3		1,3				
			93	Коридор	1,4		1,4				
			94	Коридор	1,3		1,3				
			95	Коридор	1,4		1,4				
			96	Коридор	1,4		1,4				
			97	Коридор	1,4		1,4				
			98	Коридор	1,4		1,4				
			99	Коридор	1,4		1,4				
			100	Коридор	1,4		1,4				
			101	Коридор	1,4		1,4				

ТОВАРИСТВО З ОБМЕЖЕНОЮ ВІДПОВІДАЛЬНІСТЮ «ДніпроБТІ» 45180924 УКРАЇНА, МІСТО ДНІПРО

			102	Кабінет	9	9					
			103	Кабінет	18,7	18,7					
			104	Коридор	1,4		1,4				
			105	Кабінет	12,8	12,8					
			106	Коридор	1,3		1,3				
			107	Кабінет	21,5	21,5					
			108	Кабінет	13,5	13,5					
			109	Кабінет	18,2	18,2					
			110	Приміщеня	31,2	31,2					
			111	Коридор	7,6		7,6				
			112	Сходова клітка	19,8		19,8				
			113	Кабінет	20,5	20,5					
			114	Кабінет	13	13					
			115	Кабінет	14,2	14,2					
			116	Комора	5,1		5,1				
			117	Комора	22,5		22,5				
		Всього по I поверху:			**1187,7**	**390,6**	**797,1**				
	II		118	Сходова клітка	17,7		17,7				
			119	Коридор-фоє	215,7		215,7				
			120	Кабінет	7,2	7,2					
			121	Кабінет	21	21					
			122	Кабінет	9,1	9,1					
			123	Кабінет	14,3	14,3					
			124	Кабінет	7,4	7,4					
			125	Склад	19,1		19,1				
			126	Коридор	7,3		7,3				
			127	Кабінет	7,4	7,4					
			128	Кабінет	47,4	47,4					
			129	Роздягальня	1,2		1,2				
			130	Коридор	2,1		2,1				
			131	Роздягальня	1,2		1,2				
			132	Лабораторія	2,1	2,1					
			133	Кабінет	17,9	17,9					
			134	Кабінет	17,4	17,4					
			135	Кабінет	25,1	25,1					
			136	Кабінет	14,2	14,2					
			137	Коридор	4,5		4,5				
			138	Лабораторія	20	20					
			139	Коридор	13,9		13,9				
			140	Лабораторія	17,5	17,5					
			141	Лабораторія	10,3	10,3					
			142	Склад	7,9		7,9				
			143	Лабораторія	11,5	11,5					
			144	Лабораторія	14,3	14,3					
			145	Приміщення	7,3		7,3				
			146	Побутова кімната	6	6					
			147	Лабораторія	8,3	8,3					
			148	Приміщення	6	6					
			149	Комора	8,2		8,2				
			150	Коридор-фоє	172,1		172,1				
			151	Комора	1,9		1,9				
			152	Умивальня	1,5		1,5				
			153	Туалет	1,2		1,2				
			154	Умивальня	1,5		1,5				
			155	Туалет	1,2		1,2				
			156	Кабінет	72,3	72,3					
			157	Кабінет	13,6	13,6					
			158	Кабінет	12,9	12,9					
			159	Комора	4,4		4,4				
			160	Кабінет	35,8	35,8					

			161	Кабінет	8,5	8,5				
			162	Роздягальня	11,5		11,5			
			163	Душова	1,6		1,6			
			164	Душова	1,6		1,6			
			165	Туалет	1,2		1,2			
			166	Комора	1,7		1,7			
			167	Спорт-зал	87,9	87,9				
			168	Кабінет	12,9	12,9				
			169	Туалет	1,8		1,8			
			170	Комора	1,5		1,5			
			171	Душова	1,5		1,5			
			172	Кабінет	8,3	8,3				
			173	Кабінет	9,2	9,2				
			174	Коридор	3,1		3,1			
			175	Кабінет	17,6	17,6				
			176	Коридор	3,1		3,1			
			177	Кабінет	15,4	15,4				
			178	Сходова клітка	19,6		19,6			
			179	Кабінет	18,8	18,8				
			180	Кабінет	24,5	24,5				
			181	Кабінет	8,7	8,7				
			182	Кабінет	23,3	23,3				
		Всього по II поверху:			**1192,2**	**654,1**	**538,1**			
		Всього по літ. AII-A1:			**3681,3**	**1518,4**	**2162,9**			



ПЛАН

комплекс будівель та споруд, літ. БІІІ-Б1ІІІ
село (селище) Карпати, район Мукачівський
область Закарпатська

Масштаб 1:100, підвал

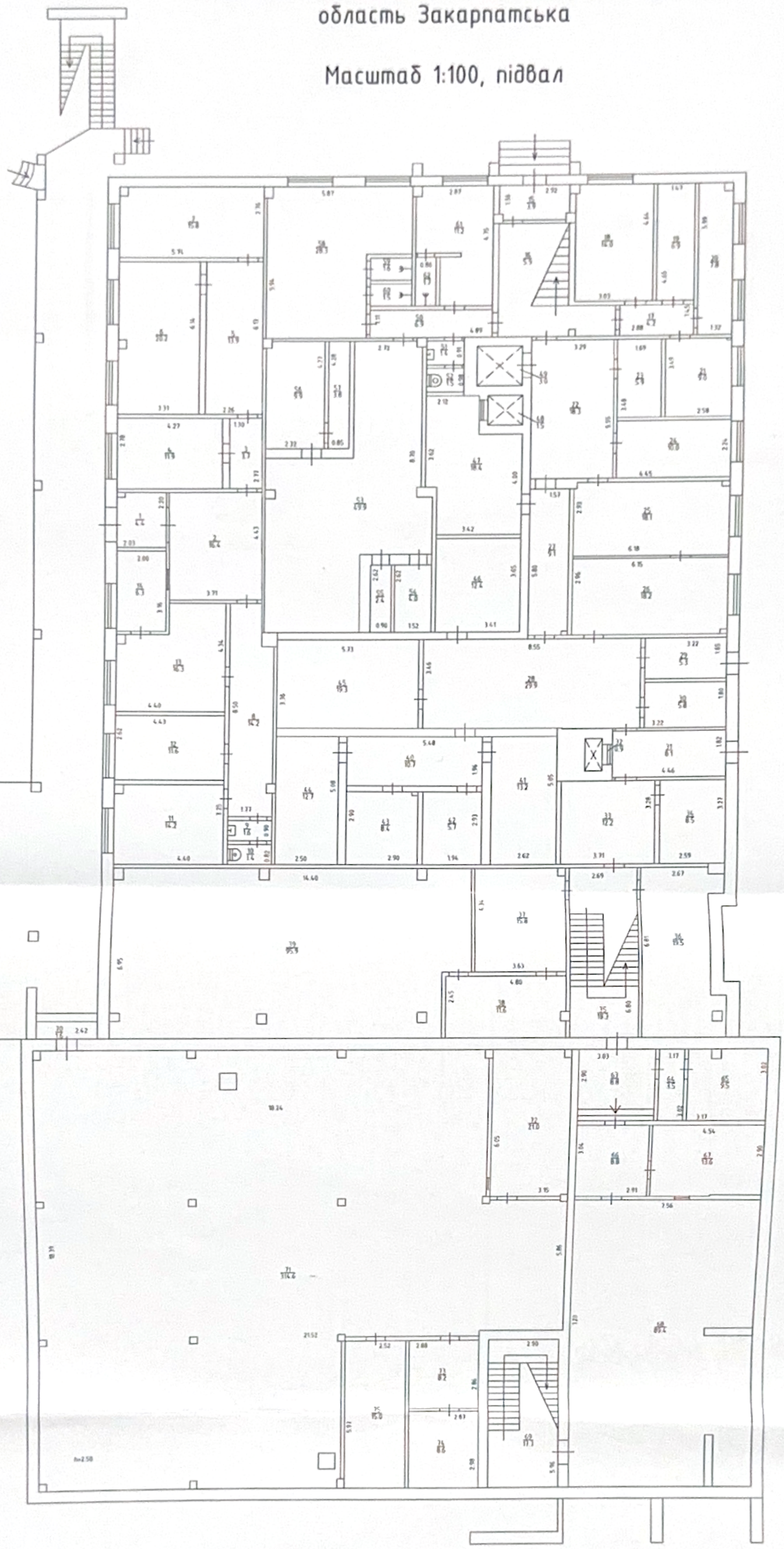

ТОВАРИСТВО З ОБМЕЖЕНОЮ ВІДПОВІДАЛЬНІСТЮ «ДніпроБТІ» 45180994 УКРАЇНА, МІСТО ДНІПРО

ПЛАН

комплекс будівель та споруд, літ. БІІІ-Б1ІІІ
село (селище) Карпати, район Мукачівський
область Закарпатська

Масштаб 1:100, І-поверх

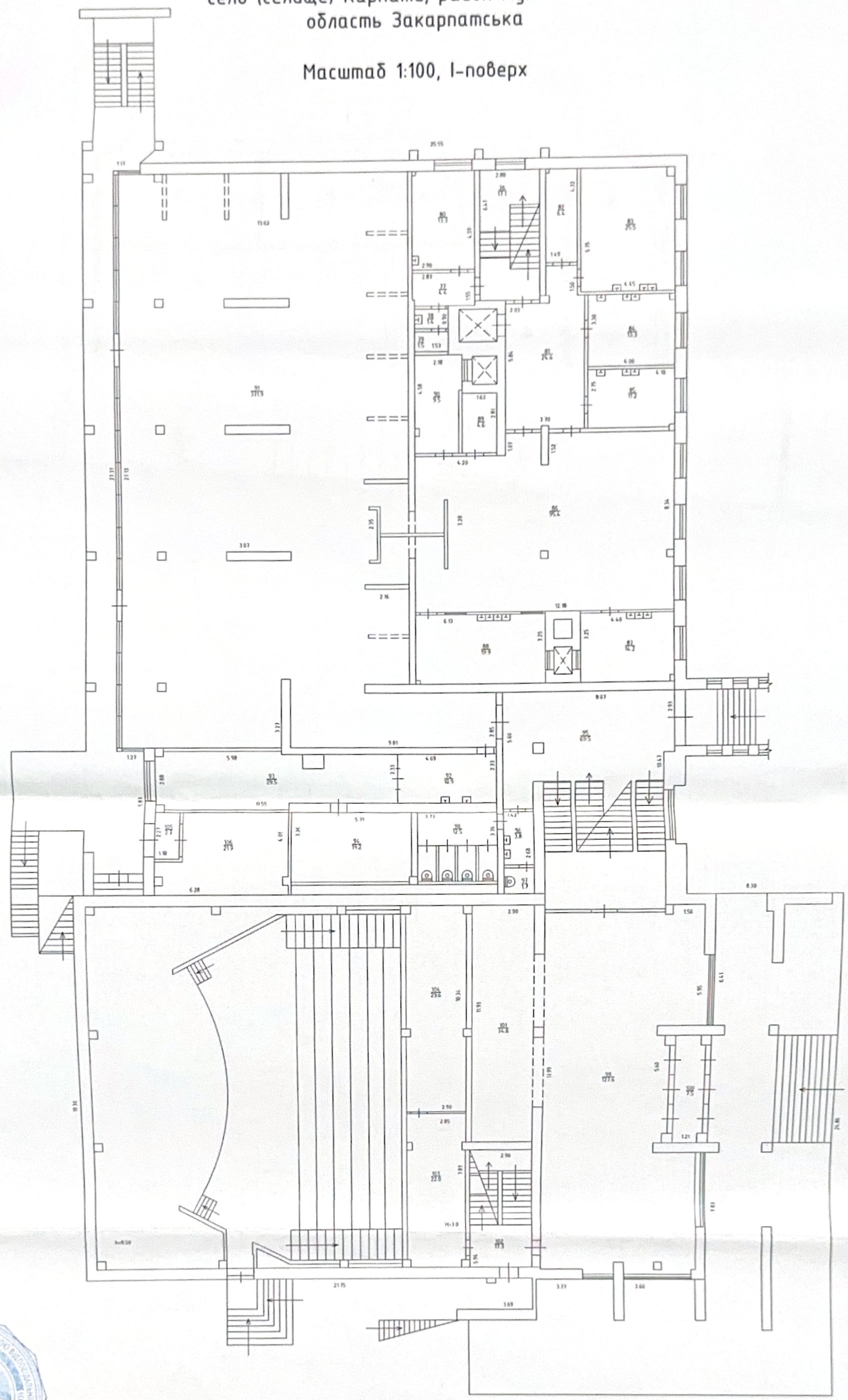

ТОВАРИСТВО З ОБМЕЖЕНОЮ ВІДПОВІДАЛЬНІСТЮ «ДніпроБТІ» 45180994 УКРАЇНА, МІСТО ДНІПРО

ПЛАН

комплекс будівель та споруд, літ. БІІІ-Б1ІІІ
село (селище) Карпати, район Мукачівський
область Закарпатська

Масштаб 1:100, II-поверх

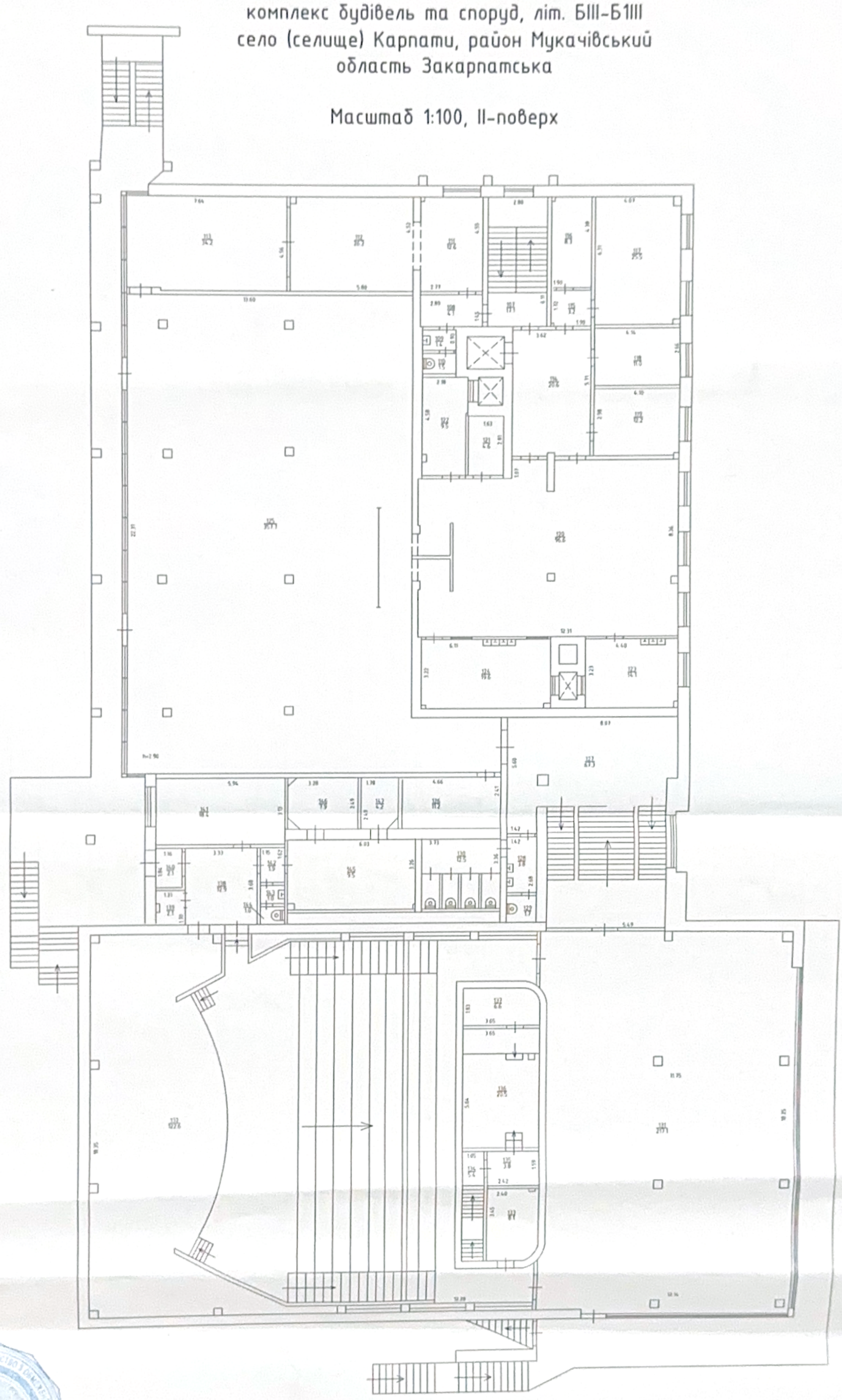

ТОВАРИСТВО З ОБМЕЖЕНОЮ ВІДПОВІДАЛЬНІСТЮ "ДніпроБТІ" 45180384 УКРАЇНА МІСТО ДНІПРО

ПЛАН

комплекс будівель та споруд, літ. БІІІ-Б1ІІІ
село (селище) Карпати, район Мукачівський
область Закарпатська

Масштаб 1:100, ІІІ-поверх

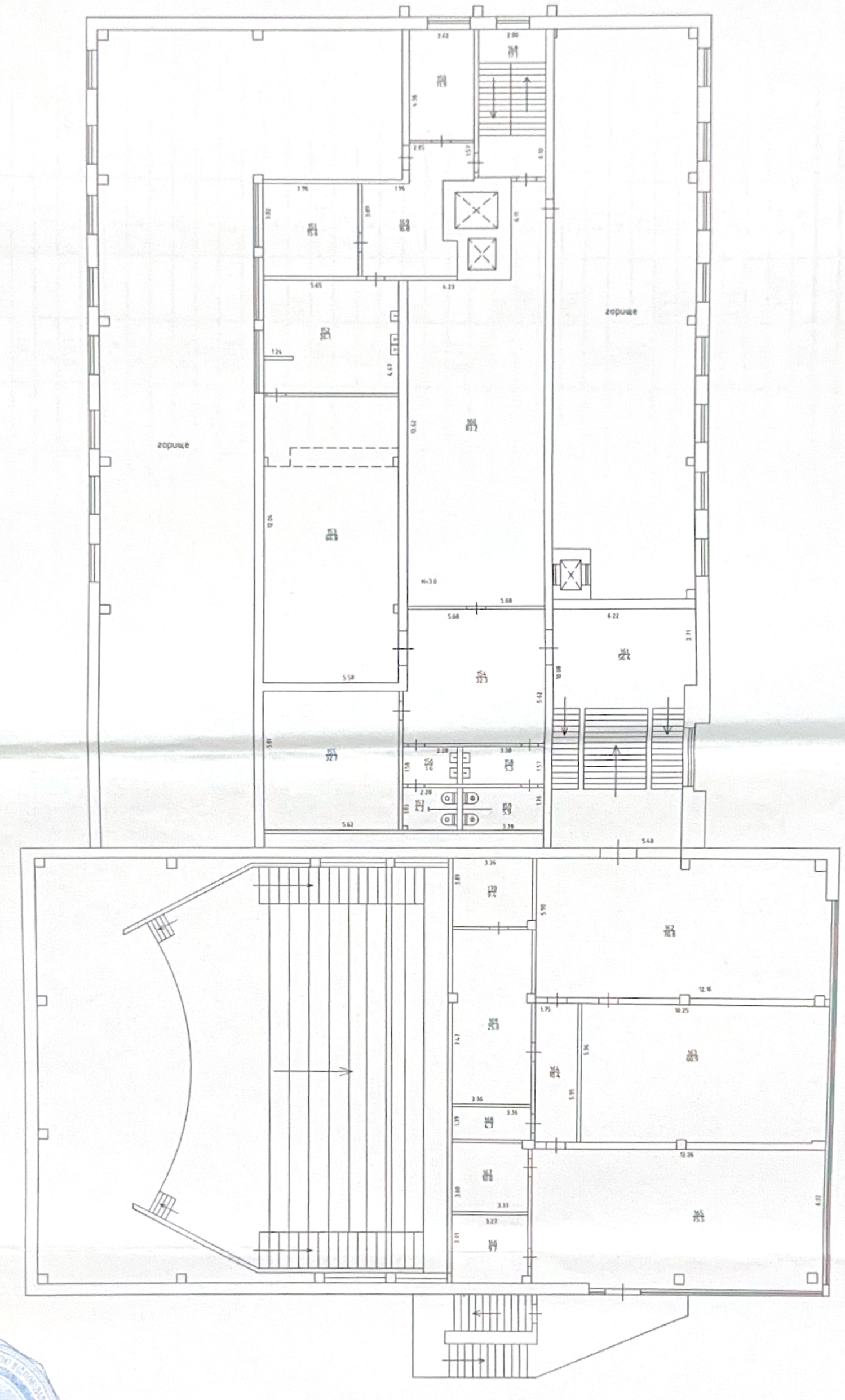

«ДніпроБТІ»
45180994

ЕКСПЛІКАЦІЯ

громадського будинку літ. БІІІ-Б1ІІІ

№43

село (селище, місто) **Карпати**, район **Мукачевський**

область **Закарпатська**

Літер за планом	Поверхи	Номера квартир або приміщень	Номери приміщень	Призначення частин приміщень (житлова кімната, кухня, коридор, ванна та інше)	Загальна	Площа кв. м.		Примітки		
						Основна	допоміжна			
1	2	3	4	5	6	7	8			
БІІІ-Б1ІІІ	**п/д**		1	Тамбур	4,4		4,4			
			2	Передпокій	16,4	16,4				
			3	Коридор	3,7		3,7			
			4	Кабінет	11,9	11,9				
			5	Коридор	13,9		13,9			
			6	Кабінет	20,2	20,2				
			7	Кабінет	15,8	15,8				
			8	Коридор	14,2		14,2			
			9	Умивальня	1,6		1,6			
			10	Умивальня	1,4		1,4			
			11	Кабінет	14,2	14,2				
			12	Кабінет	11,6	11,6				
			13	Кабінет	16,3	16,3				
			14	Приміщення	6,3	6,3				
			15	Тамбур	3,9		3,9			
			16	Коридор	15,9		15,9			
			17	Коридор	4,2		4,2			
			18	Кабінет	14	14				
			19	Склад	6,9		6,9			
			20	Склад	7,8		7,8			
			21	Склад	9		9			
			22	Коридор	18,3		18,3			
			23	Цех	5,9	5,9				
			24	Цех	10	10				
			25	Цех	18,1	18,1				
			26	Склад	18,2		18,2			
			27	Коридор	9,1		9,1			
			28	Коридор	29,9		29,9			
			29	Коридор	5,3		5,3			
			30	Склад	5,8		5,8			
			31	Коридор	8,1		8,1			
			32	Ліфт	0,9		0,9			
			33	Машинне відділеня	12,2		12,2			
			34	Камера відходів	8,5		8,5			
			35	Сходова клітка	18,3		18,3			
			36	Електрощитова	19,5	19,5				
			37	Вентиляційна	15,8		15,8			
			38	Вентиляційна	11,6		11,6			
			39	Вентиляційна	95,9		95,9			
			40	Коридор	10,7		10,7			
			41	Холодильна камера	13,2		13,2			
			42	Холодильна камера	5,7		5,7			
			43	Холодильна камера	8,4		8,4			
			44	Холодильна камера	12,7		12,7			
			45	Склад	19,3		19,3			
			46	Склад	12,4		12,4			



			47	Коридор	18,4		18,4				
			48	Ліфт	1,5		1,5				
			49	Ліфт	3		3				
			50	Коридор	6,9		6,9				
			51	Умивальня	1,4		1,4				
			52	Туалет	1,5		1,5				
			53	Вентиляційна	49,9		49,9				
			54	Вентиляційна	4		4				
			55	Вентиляційна	2,4		2,4				
			56	Вентиляційна	9,9		9,9				
			57	Вентиляційна	3,8		3,8				
			58	Приміщення	28,3		28,3				
			59	Душова	1,6		1,6				
			60	Душова кімната	1,5		1,5				
			61	Побутова кімната	11,2		11,2				
			62	Душова	1,7		1,7				
			63	Сходова клітка	8,8		8,8				
			64	Коридор	3,5		3,5				
			65	Склад	9,5		9,5				
			66	Коридор	8,8		8,8				
			67	Кімната	13,6	13,6					
			68	Біл'ярдна	89,4	89,4					
			69	Сходова клітка	17,3		17,3				
			70	Вхід до підвалу	1,6		1,6				
			71	Приміщення	314,6	314,6					
			72	Склад	21		21				
			73	Комора	8,2		8,2				
			74	Комора	8,6		8,6				
			75	Склад	15		15				
		Всього по п/д:			**1274,3**	**597,8**	**676,5**				
	I		76	Сходова клітка	17,1		17,1				
			77	Коридор	4,4		4,4				
			78	Умивальня	1,4		1,4				
			79	Туалет	1,5		1,5				
			80	Кабінет	13,3	13,3					
			81	Коридор	24,4		24,4				
			82	Комора	6,4		6,4				
			83	Цех	25,5	25,5					
			84	Цех	13,3	13,3					
			85	Цех	11,2	11,2					
			86	Кухня	95,4	95,4					
			87	Посудомийка	14,2		14,2				
			88	Посудомийка	19,9		19,9				
			89	Склад	4,6		4,6				
			90	Хліборізка	9,5	9,5					
			91	Їдальня	371,9	371,9					
			92	Склад	10,9		10,9				
			93	Склад	29,5		29,5				
			94	Склад	19,2		19,2				
			95	Хол	69,5		69,5				
			96	Умивальня	3,8		3,8				
			97	Туалет	1,7		1,7				
			98	Туалет	12,5		12,5				
			99	Хол	127,6		127,6				
			100	Тамбур	7,5		7,5				
			101	Приміщення	34,6		34,6				
			102	Сходова клітка	17,3		17,3				
			103	Склад	22		22				
			104	Склад	29,6		29,6				
			105	Тамбур	2,7		2,7				

			106	Склад	21,9		21,9			
		Всього по I поверху:			**1044,3**	**540,1**	**504,2**			
	II		107	Сходова клітка	17,1		17,1			
			108	Коридор	4,1		4,1			
			109	Умивальня	1,4		1,4			
			110	Туалет	1,5		1,5			
			111	Банкетний зал	12,6	12,6				
			112	Банкетний зал	26,2	26,2				
			113	Банкетний зал	34,2	34,2				
			114	Коридор	20,6		20,6			
			115	Коридор	3,2		3,2			
			116	Комора	8,3		8,3			
			117	Цех	25,5	25,5				
			118	Кабінет	11	11				
			119	Цех	12,2	12,2				
			120	Кухня	96,6	96,6				
			121	Склад	4,6		4,6			
			122	Хліборізка	9,5		9,5			
			123	Посудомийка	14,1		14,1			
			124	Посудомийка	19,6		19,6			
			125	Їдальня	357,7	357,7				
			126	Склад	11,2		11,2			
			127	Хол	67,3		67,3			
			128	Умивальня	3,8		3,8			
			129	Туалет	1,7		1,7			
			130	Туалет	12,5		12,5			
			131	Танцювальний зал	217,1	217,1				
			132	Кіно зал	322,6	322,6				
			133	Радіо вузол	8,1	8,1				
			134	Сходова клітка	5,4		5,4			
			135	Коридор	3,8		3,8			
			136	Кімната кіномеханіка	20,5	20,5				
			137	Кімната кіномеханіка	6,6	6,6				
			138	Передпокій	12,3		12,3			
			139	Комора	2,1		2,1			
			140	Тамбур	2,1		2,1			
			141	Кабінет	18,4	18,4				
			142	Коридор	1,9		1,9			
			143	Умивальня	1		1			
			144	Туалет	1		1			
			145	Кімната артистів	19,5	19,5				
			146	Кімната артистів	7,9	7,9				
			147	Кімната артистів	4,2	4,2				
		Всього по II поверху:			**1431**	**1200,9**	**230,1**			
	III		148	Сходова клітка	17,1		17,1			
			149	Коридор	16,8		16,8			
			150	Кабінет	11,9	11,9				
			151	Слад	15,1		15,1			
			152	Кухня	26,1	26,1				
			153	Бар	66,8	66,8				
			154	Хол	32,3	32,3				
			155	Вентиляційна	32,7		32,7			
			156	Умивальня	3,6		3,6			
			157	Туалет	4,2		4,2			
			158	Умивальня	5,3		5,3			
			159	Туалет	5,9		5,9			
			160	Вентиляційна	83,2		83,2			
			161	Хол	56,4	56,4				

			162	Читальна зала	70,8	70,8				
			163	Бібліотека	60,9	60,9				
			164	Коридор	10,4		10,4			
			165	Кабінет	75,5	75,5				
			166	Комора	9,7		9,7			
			167	Комора	10		10			
			168	Комора	4,7		4,7			
			169	Архів	25	25				
			170	Архів	9,4	9,4				
		Всього по III поверху:			**653,8**	**435,1**	**218,7**			
		Всього по літ. БIII-Б1III:			**4403,4**	**2773,9**	**1629,5**			

ТОВАРИСТВО З ОБМЕЖЕНОЮ ВІДПОВІДАЛЬНІСТЮ «ДніпроБТІ» 45180994 УКРАЇНА, МІСТО ДНІПРО

ПЛАН

Комплекс будівель та споруд, літ. "BV"

село (місто, селище) Карпати, район Мукачівський

область Закарпатська

Масштаб 1:100

ПД-ПІДВАЛ

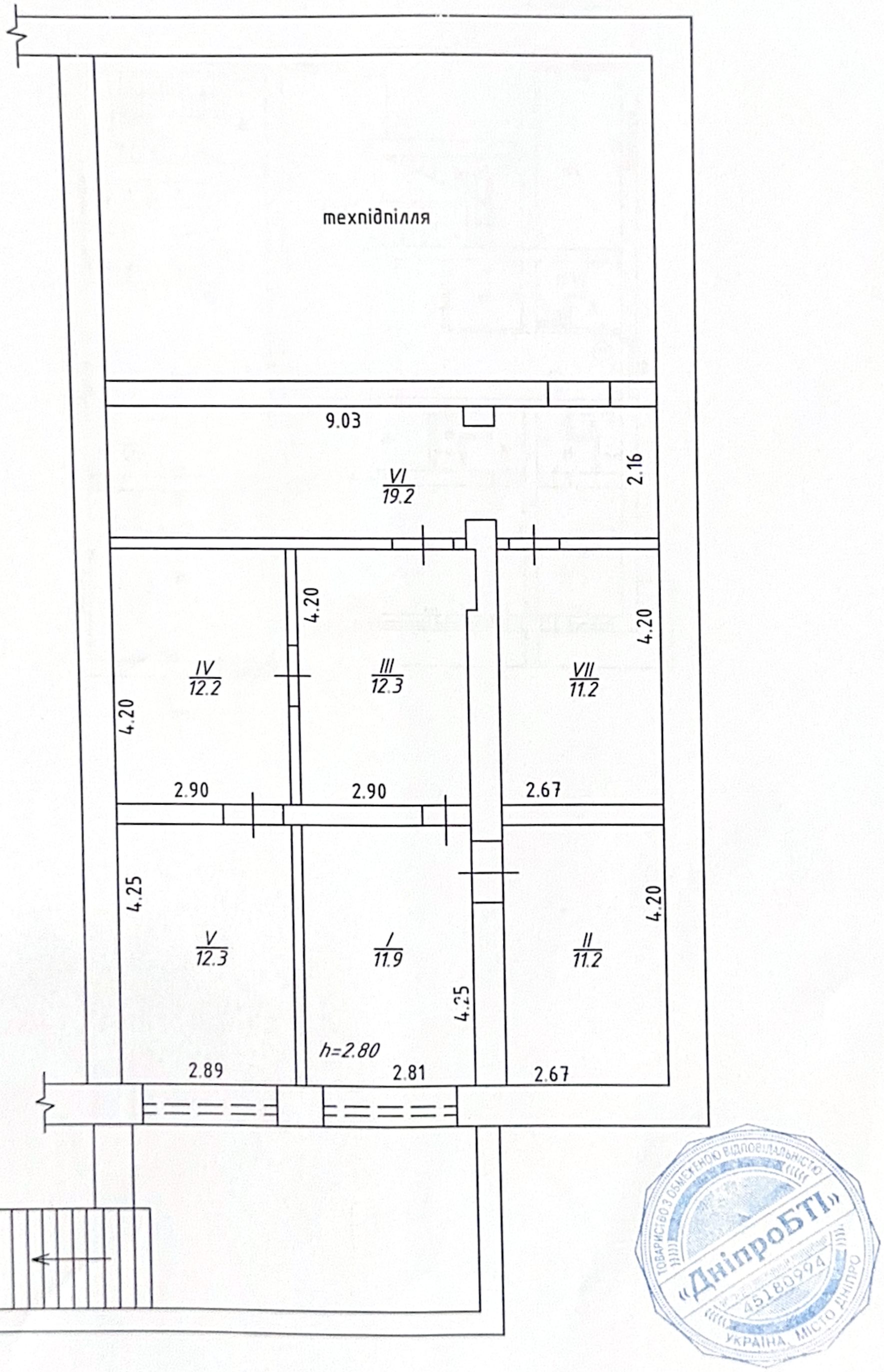

ТОВАРИСТВО З ОБМЕЖЕНОЮ ВІДПОВІДАЛЬНІСТЮ
«ДніпроБТІ»
45180994
УКРАЇНА, МІСТО ДНІПРО

ПЛАН
комплекс будівель та споруд, літ. BV
село (селище) Карпати, район Мукачівський
область Закарпатська

Масштаб 1:100, І поверх

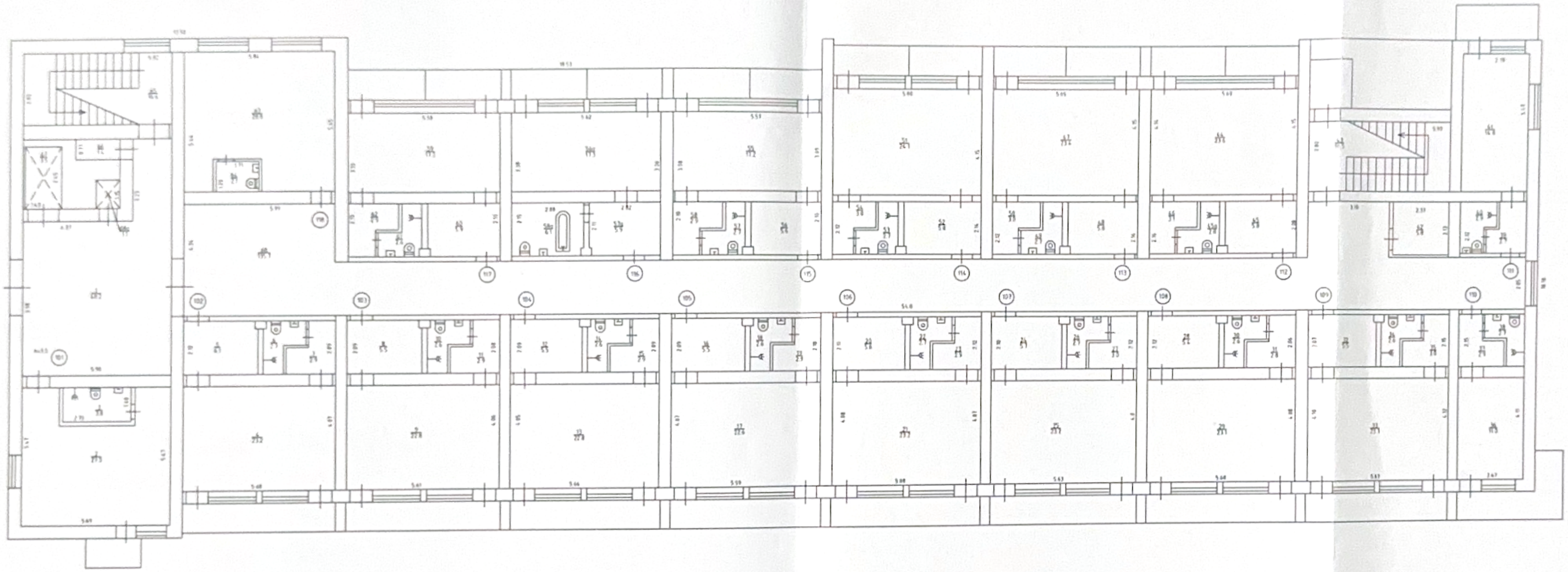

«ДніпроБТІ»
45160020

ПЛАН
комплекс будівель та споруд, літ. BV
село (селище) Карпати, район Мукачівський
область Закарпатська

Масштаб 1:100, II поверх

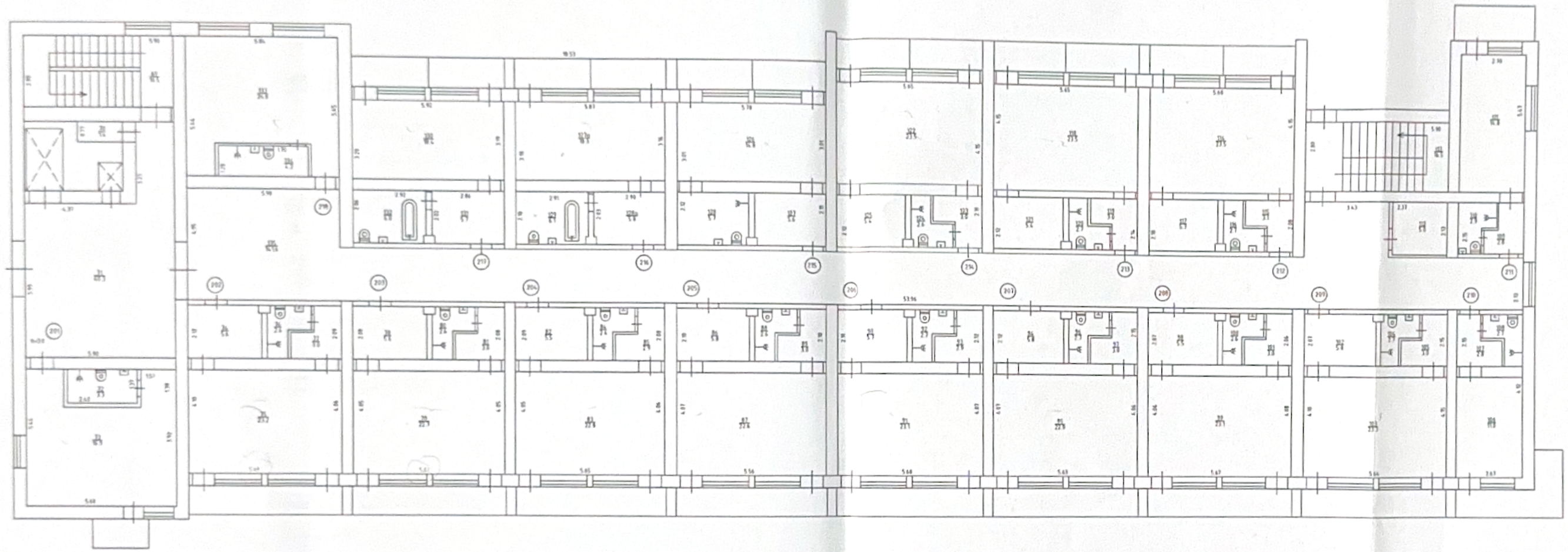

«ДніпроБТІ»

ПЛАН
комплекс будівель та споруд, літ. ВУ
село (селище) Карпати, район Мукачівський
область Закарпатська

Масштаб 1:100, III поверх

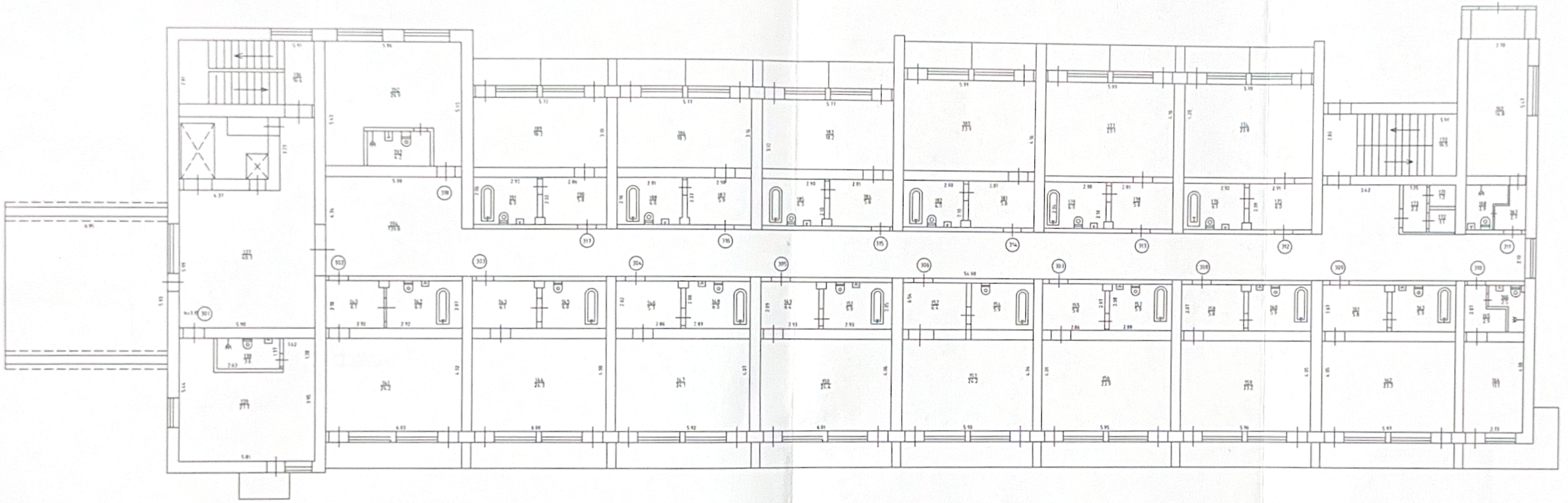

«ДніпроБТІ»
45160994
УКРАЇНА, МІСТО ДНІПРО

ПЛАН
комплекс будівель та споруд, літ. BV
село (селище) Карпати, район Мукачівський
область Закарпатська

Масштаб 1:100, IV поверх

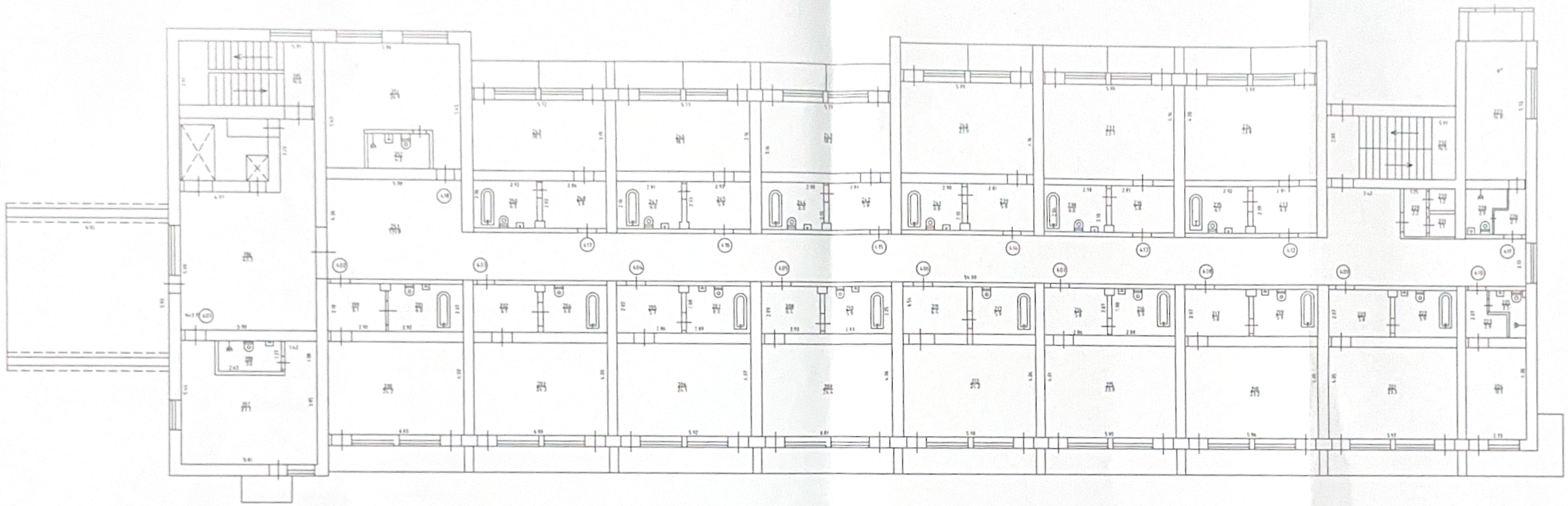

«ДніпроБТІ»

ПЛАН

Комплекс будівель та споруд, літ. "BV"

село (місто, селище) Карпати, район Мукачівський

область Закарпатська

Масштаб 1:100

МС-МАНСАРДА

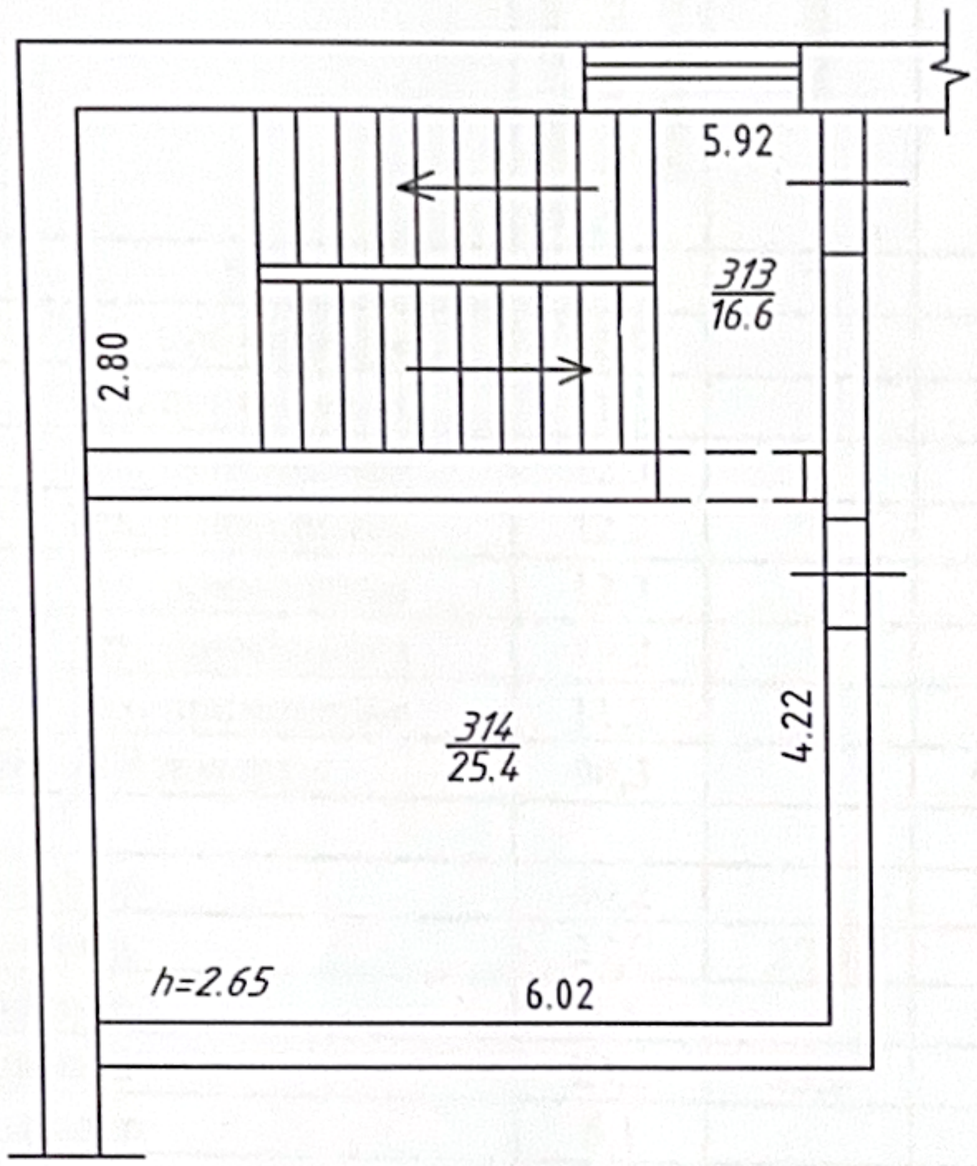

ЕКСПЛІКАЦІЯ

приміщень громадського будинку літ. BV

№46

село (селище, місто) **Карпати, Мукачевський райои**

область **Закарпатська**

Літер	Поверхи	Номери відокремлених груп приміщень	Номери приміщень	Призначення приміщень	Загальна площа приміщень (підраховани за формулими розрахунку площ) кв.м	Площа (кв. м)				Примітки
						основна	допоміжна (підсобна)	літніх, неопалю-	площа приміщень загального користування	
BV	2	3	4	5	6	7	8	9	10	11
	П/д		I	Тех. приміщення	11,9		11,9			
			II	Тех. приміщення	11,2		11,2			
			III	Тех. приміщення	12,3		12,3			
			IV	Тех. приміщення	12,2		12,2			
			V	Тех. приміщення	12,3		12,3			
			VI	Тех. приміщення	19,2		19,2			
			VII	Тех. приміщення	11,2		11,2			
		Разом по П/д поверху:			**90,3**		**90,3**			
	I		1	Коридор	40,2		40,2			
		101	2	Кімната	27,0	27,0				
			3	Санвузол	3,8		3,8			
		102	4	Кімната	23,2	23,2				
			5	Коридор	6,1		6,1			
			6	Санвузол	2,7		2,7			
			7	Коридор	2,9		2,9			
		103	8	Коридор	5,5		5,5			
			9	Кімната	22,8	22,8				
			10	Санвузол	2,6		2,6			
			11	Коридор	2,9		2,9			
		104	12	Коридор	5,5		5,5			
			13	Кімната	22,8	22,8				
			14	Санвузол	2,6		2,6			
			15	Коридор	2,9		2,9			
		105	16	Коридор	5,5		5,5			
			17	Кімната	22,6	22,6				
			18	Санвузол	2,6		2,6			
			19	Коридор	2,9		2,9			
		106	20	Коридор	5,6		5,6			
			21	Кімната	23,2	23,2				
			22	Санвузол	2,7		2,7			
			23	Коридор	2,9		2,9			
		107	24	Коридор	5,7		5,7			
			25	Кімната	23,2	23,2				
			26	Санвузол	2,7		2,7			
			27	Коридор	3,0		3,0			
		108	28	Коридор	5,4		5,4			
			29	Кімната	23,1	23,1				
			30	Санвузол	2,6		2,6			
			31	Коридор	2,8		2,8			
		109	32	Коридор	5,5		5,5			
			33	Кімната	23,3	23,3				

			34	Санвузол	2,6		2,6			
			35	Коридор	3,0		3,0			
		110	36	Кімната	11,0	11,0				
			37	Коридор	2,9		2,9			
			38	Санвузол	2,7		2,7			
		111	39	Коридор	2,7		2,7			
			40	Санвузол	2,9		2,9			
			41	Кімната	14,8	14,8				
			42	Приміщення	5,8		5,8			
			43	Сходова клітка	16,5		16,5			
		112	44	Кімната	23,6	23,6				
			45а	Коридор	5,8		5,8			
			45	Санвузол	2,8		2,8			
			46	Коридор	3,1		3,1			
		113	47	Кімната	23,4	23,4				
			48	Коридор	5,8		5,8			
			49	Санвузол	2,7		2,7			
			50	Коридор	3,0		3,0			
		114	51	Кімната	24,1	24,1				
			52	Коридор	5,8		5,8			
			53	Санвузол	2,7		2,7			
			54	Коридор	3,0		3,0			
		115	55	Кімната	17,2	17,2				
			56	Коридор	5,6		5,6			
			57	Санвузол	2,7		2,7			
			58	Коридор	2,9		2,9			
		116	56а	Кімната	17,3	17,3				
			57а	Коридор	5,9		5,9			
			58а	Санвузол	6,1		6,1			
		117	59	Кімната	17,2	17,2				
			60	Коридор	5,9		5,9			
			61	Санвузол	2,6		2,6			
			62	Коридор	2,9		2,9			
		118	63	Кімната	28,8	28,8				
			64	Санвузол	2,1		2,1			
			65	Сходова клітка	16,6		16,6			
			66	Комора	1,4		1,4			
			67	Ліфтова шахта	3,5		3,5			
			68	Коридор	135,7		135,7			
			68а	Ліфтова шахта	1,1		1,1			
		Разом по І поверху:			**785,0**	**388,6**	**396,4**			
	II		69	Сходова клітка	16,5		16,5			
			70	Комора	1,4		1,4			
			71	Коридор	40,3		40,3			
		201	72	Санвузол	3,3		3,3			
			73	Кімната	16,9	16,9				
		202	74	Коридор	5,6		5,6			
			75	Кімната	23,2	23,20				
			76	Санвузол	2,6		2,6			
			77	Коридор	3,0		3,0			
		203	78	Коридор	5,6		5,6			
			79	Кімната	22,7	22,7				
			80	Санвузол	2,6		2,6			
			81	Коридор	3,0		3,0			
		204	82	Коридор	5,5		5,5			
			83	Кімната	22,8	22,8				
			84	Санвузол	2,6		2,6			
			85	Коридор	2,9		2,9			

		205	86	Коридор	5,8		5,8			
			87	Кімната	22,6	22,6				
			88	Санвузол	2,6		2,6			
			89	Коридор	3,00		3,00			
		206	90	Коридор	5,70		5,70			
			91	Кімната	23,1	23,1				
			92	Санвузол	2,7		2,7			
			93	Коридор	2,9		2,9			
		207	94	Коридор	5,80		5,80			
			95	Кімната	22,9	22,90				
			96	Санвузол	2,7		2,7			
			97	Коридор	3,0		3,0			
		208	98	Коридор	5,5		5,5			
			99	Кімната	23,1	23,10				
			100	Санвузол	2,60		2,60			
			101	Коридор	3,0		3,0			
		209	102	Коридор	5,8		5,8			
			103	Кімната	23,3	23,3				
			104	Санвузол	2,7		2,7			
			105	Коридор	3,0		3,0			
		210	106	Кімната	11,0	11				
			107	Коридор	2,8		2,8			
			108	Санвузол	2,7		2,7			
		211	109	Коридор	2,8		2,8			
			110	Санвузол	2,9		2,9			
			111	Кімната	14,8	14,8				
			112	Комора	5,0		5,0			
			113	Сходова клітка	16,5		16,5			
		212	114	Кімната	23,5	23,50				
			115	Коридор	3,1		3,1			
			116	Санвузол	2,7		2,7			
			117	Коридор	5,7		5,7			
		213	118	Кімната	23,5	23,5				
			119	Коридор	3,0		3,0			
			120	Санвузол	2,7		2,7			
			121	Коридор	5,4		5,4			
		214	122	Кімната	23,5	23,5				
			123	Коридор	3,0		3,0			
			124	Санвузол	2,6		2,6			
			125	Коридор	5,4		5,4			
		215	126	Кімната	16,8	16,80				
			127	Коридор	5,6		5,6			
			128	Санвузол	5,7		5,7			
		216	127а	Кімната	18,3	18,3				
			128а	Коридор	5,8		5,8			
			129	Санвузол	6,1		6,1			
		217	130	Кімната	18,4	18,4				
			131	Коридор	5,7		5,7			
			132	Санвузол	6,0		6,0			
		218	133	Кімната	26,8	26,8				
			134	Санвузол	4,2		4,2			
			135	Коридор	141,6		141,60			
		Всього по II поверху:			**775,9**	**377,2**	**398,7**			
	III		136	Сходова клітка	16,6		16,6			
			137	Коридор	40,3		40,3			
		301	138	Санвузол	3,6		3,6			
			139	Кімната	27,7	27,7				
		302	140	Коридор	6,1		6,1			

			141	Кімната	24,2	24,2				
			142	Санвузол	6,0		6,0			
		303	143	Коридор	6,1		6,1			
			144	Кімната	24,3	24,3				
			145	Санвузол	6,0		6,0			
		304	146	Коридор	5,7		5,7			
			147	Кімната	24,1	24,1				
			148	Санвузол	6,0		6,0			
		305	149	Коридор	6,4		6,4			
			150	Кімната	24,4	24,4				
			151	Санвузол	5,9		5,9			
		306	152	Коридор	6,4		6,4			
			153	Кімната	24,2	24,2				
			154	Санвузол	5,9		5,9			
		307	155	Коридор	5,8		5,8			
			156	Кімната	23,9	23,9				
			157	Санвузол	5,9		5,9			
		308	158	Коридор	5,8		5,8			
			159	Кімната	23,2	23,2				
			160	Санвузол	5,9		5,9			
		309	161	Коридор	5,8		5,8			
			162	Кімната	23,2	23,3				
			163	Санвузол	5,9		5,9			
		310	164	Кімната	11,1	11,1				
			165	Коридор	2,9		2,9			
			166	Санвузол	2,5		2,5			
		311	167	Коридор	2,7		2,7			
			168	Санвузол	2,9		2,9			
			169	Кімната	14,8	14,8				
			170	Сходова клітка	16,5		16,5			
			171	Комора	1,2		1,2			
			172	Комора	1,1		1,1			
			173	Коридор	2,2		2,2			
		312	174	Кімната	23,8	23,8				
			175	Коридор	6,0		6,0			
			176	Санвузол	6,1		6,1			
		313	177	Кімната	23,1	23,1				
			178	Коридор	5,8		5,8			
			179	Санвузол	6,0		6,0			
		314	180	Кімната	23,9	23,9				
			181	Коридор	5,8		5,8			
			182	Санвузол	6,0		6,0			
		315	183	Кімната	18,2	18,2				
			184	Коридор	5,8		5,8			
			185	Санвузол	6,0		6,0			
		316	186	Кімната	18,3	18,3				
			187	Коридор	5,9		5,9			
			188	Санвузол	6,0		6,0			
		317	189	Кімната	18,3	18,3				
			190	Коридор	5,8		5,8			
			191	Санвузол	6,0		6,0			
		318	192	Кімната	26,9	26,9				
			193	Санвузол	4,2		4,2			
			194	Коридор	139,8		139,8			
		Всього по III поверху:			**800,3**	**397,1**	**403,2**			
			195	Сходова клітка	16,6		16,6			
			196	Коридор	40,3		40,3			
		401	197	Кімната	27,7	27,7				

			198	Санвузол	3,6		3,6			
		402	199	Коридор	6,1		6,1			
			200	Кімната	24,2	24,2				
			201	Санвузол	6,0		6,0			
		403	202	Коридор	6,1		6,1			
			203	Кімната	24,3	24,3				
			204	Санвузол	6,0		6,0			
		404	205	Коридор	5,7		5,7			
			206	Кімната	24,1	24,1				
			207	Санвузол	6,0		6,0			
		405	208	Коридор	6,4		6,4			
			209	Кімната	24,4	24,4				
			210	Санвузол	6,0		6,0			
		406	211	Коридор	6,4		6,4			
			212	Кімната	24,2	24,2				
			213	Санвузол	5,9		5,9			
		407	214	Коридор	5,8		5,8			
			215	Кімната	23,9	23,9				
			216	Санвузол	5,9		5,9			
		408	217	Коридор	5,8		5,8			
			218	Кімната	23,2	23,2				
			219	Санвузол	5,9		5,9			
		409	220	Коридор	5,8		5,8			
			221	Кімната	23,3	23,3				
			222	Санвузол	5,9		5,9			
		410	223	Коридор	2,9		2,9			
			224	Кімната	11,1	11,1				
			225	Санвузол	2,5		2,5			
		411	226	Коридор	2,7		2,7			
			227	Кімната	14,8	14,8				
			228	Санвузол	2,9		2,9			
			229	Коридор	2,2		2,2			
			230	Комора	1,2		1,2			
			231	Комора	1,1		1,1			
			232	Сходова клітка	16,5		16,5			
		412	233	Коридор	6,0		6,0			
			234	Кімната	23,8	23,8				
			235	Санвузол	6,1		6,1			
		413	236	Коридор	5,8		5,8			
			237	Кімната	23,7	23,7				
			238	Санвузол	6,0		6,0			
		414	239	Коридор	5,8		5,8			
			240	Кімната	23,9	23,9				
			241	Санвузол	6,0		6,0			
		415	242	Коридор	5,8		5,8			
			243	Кімната	18,2	18,2				
			244	Санвузол	6,0		6,0			
		416	245	Коридор	5,9		5,9			
			246	Кімната	18,3	18,3				
			247	Санвузол	6,0		6,0			
		417	248	Коридор	5,8		5,8			
			249	Кімната	18,3	18,3				
			250	Санвузол	6,0		6,0			
		418	251	Кімната	26,9	26,9				
			252	Санвузол	4,2		4,2			
			253	Коридор заг.корист.	139,8		139,8			
		Всього по IV поверху:			**801,1**	**397,7**	**403,4**			
	V		254	Сходова клітка	16,6		16,6			

			255	Коридор заг.корстування	40,3		40,3			
		501	256	Санвузол	3,60		3,60			
			257	Кімната	27,7	27,70				
		502	258	Коридор	6,1		6,1			
			259	Кімната	24,2	24,2				
			260	Санвузол	6,0		6,0			
		503	261	Коридор	6,1		6,1			
			262	Кімната	24,3	24,3				
			263	Санвузол	6,0		6,0			
		504	264	Коридор	5,7		5,7			
			265	Кімната	24,1	24,1				
			266	Санвузол	6,0		6,0			
		505	267	Коридор	6,4		6,4			
			268	Кімната	24,4	24,40				
			269	Санвузол	5,9		5,9			
		506	270	Коридор	6,4		6,4			
			271	Кімната	24,2	24,2				
			272	Санвузол	5,9		5,9			
		507	273	Коридор	5,8		5,8			
			274	Кімната	23,9	23,9				
			275	Санвузол	5,9		5,9			
		508	276	Коридор	5,8		5,8			
			277	Кімната	23,2	23,2				
			278	Санвузол	5,9		5,9			
		509	279	Коридор	5,8		5,8			
			280	Кімната	23,2	23,3				
			281	Санвузол	5,90		5,90			
		510	282	Коридор	2,90		2,90			
			283	Кімната	11,1	11,1				
			284	Санвузол	2,5		2,5			
		511	285	Коридор	2,7		2,7			
			286	Кімната	14,8	14,8				
			287	Санвузол	2,9		2,9			
			288	Коридор	2,2		2,2			
			289	Комора	1,1		1,1			
			290	Комора	1,2		1,2			
			291	Сходова клітка	16,5		16,5			
		512	292	Коридор	6,0		6,0			
			293	Кімната	23,8	23,80				
			294	Санвузол	6,1		6,1			
		513	295	Коридор	5,8		5,8			
			296	Кімната	23,7	23,7				
			297	Санвузол	6,0		6,0			
		514	298	Коридор	5,8		5,8			
			299	Кімната	23,9	23,9				
			300	Санвузол	6,0		6,0			
		515	301	Коридор	5,8		5,8			
			302	Кімната	18,2	18,2				
			303	Санвузол	6		6			
		516	304	Коридор	5,9		5,9			
			305	Кімната	18,3	18,3				
			306	Санвузол	6		6			
		517	307	Коридор	5,8		5,8			
			308	Кімната	18,3	18,3				
			309	Санвузол	6		6			
		518	310	Кімната	26,9	26,9				
			311	Санвузол	4,2		4,2			
			312	Коридор заг.корстування	139,8		139,8			
		Всього по V поверху:			**801,5**	**398,3**	**403,3**			

«ДніпроБТІ»
4518294

	МС		313	Сходова клітка	16,6		16,6			
			314	Приміщення	25,4		25,4			
		Всього по МС поверху:			**42,0**		**42,0**			
		Всього по літ. ВV:			**4132,1**	**1961,3**	**2171**			



ПЛАН

Комплекс будівель та споруд, літ. "ГУ"

село (місто, селище) Карпати, район Мукачівський

область Закарпатська

Масштаб 1:100

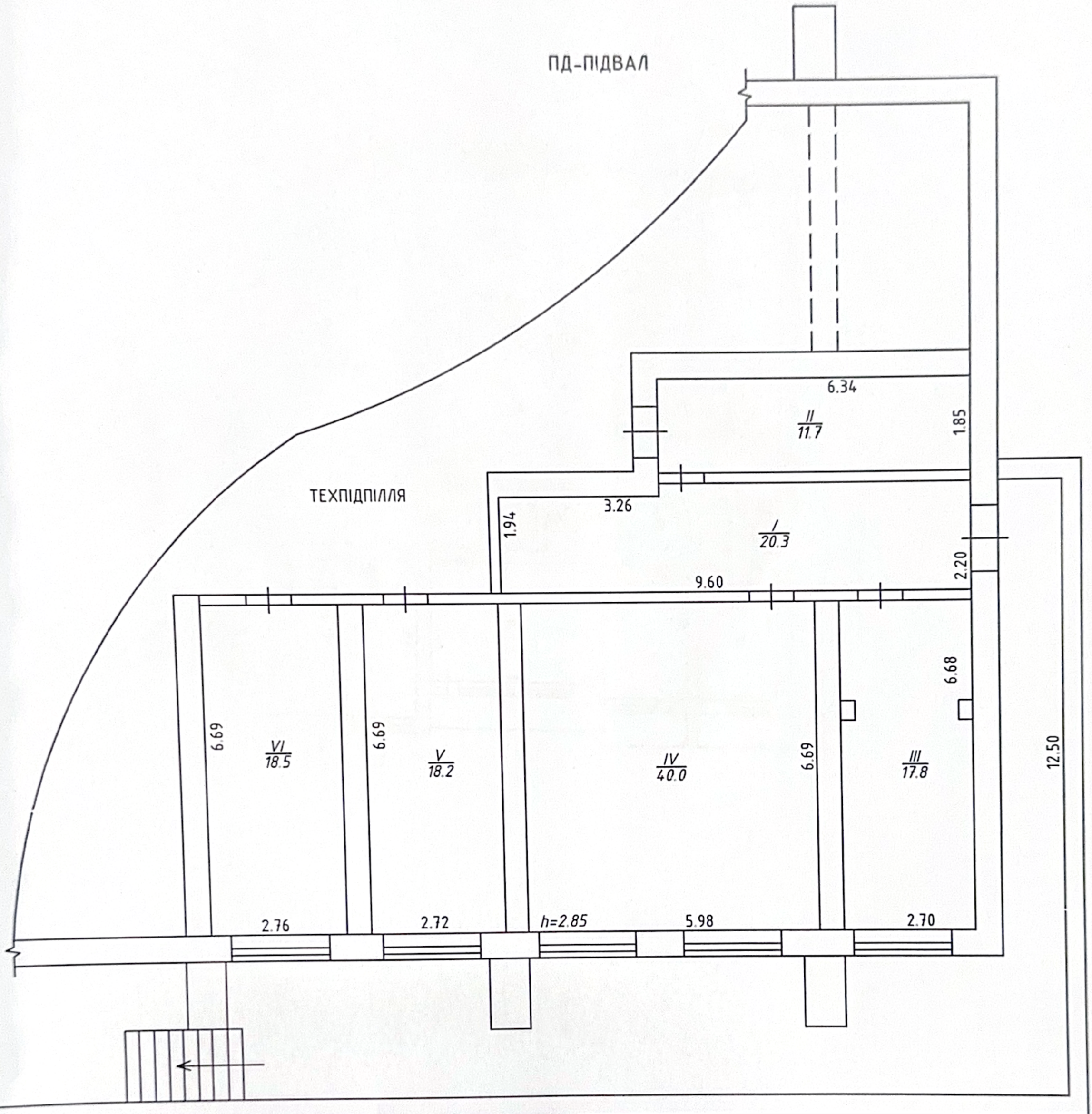

ТОВАРИСТВО З ОБМЕЖЕНОЮ ВІДПОВІДАЛЬНІСТЮ
«ДніпроБТІ»
45180994
УКРАЇНА, МІСТО ДНІПРО

ПЛАН

комплекс будівель та споруд, літ. Г-V

село (селище) Карпати, район Мукачівський

область Закарпатська

Масштаб 1:100, І поверх

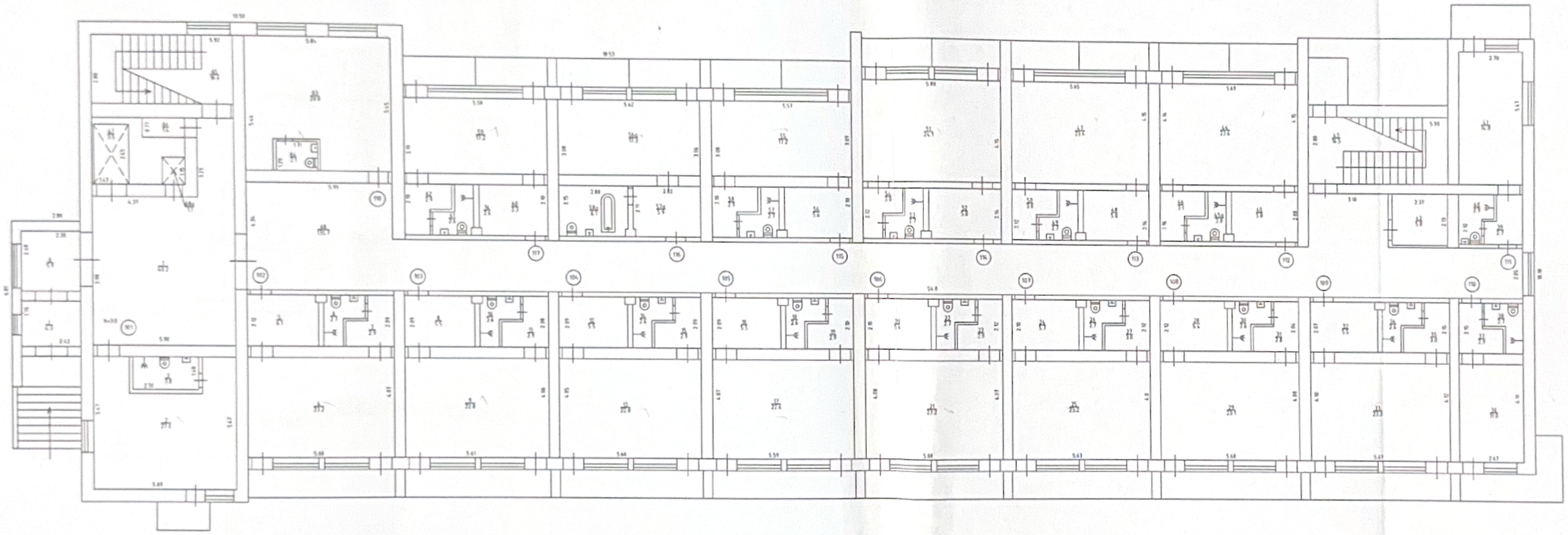

«ДніпроБТІ»

ПЛАН

комплекс будівель та споруд, літ. Г-V
село (селище) Карпати, район Мукачівський
область Закарпатська

Масштаб 1:100, II поверх

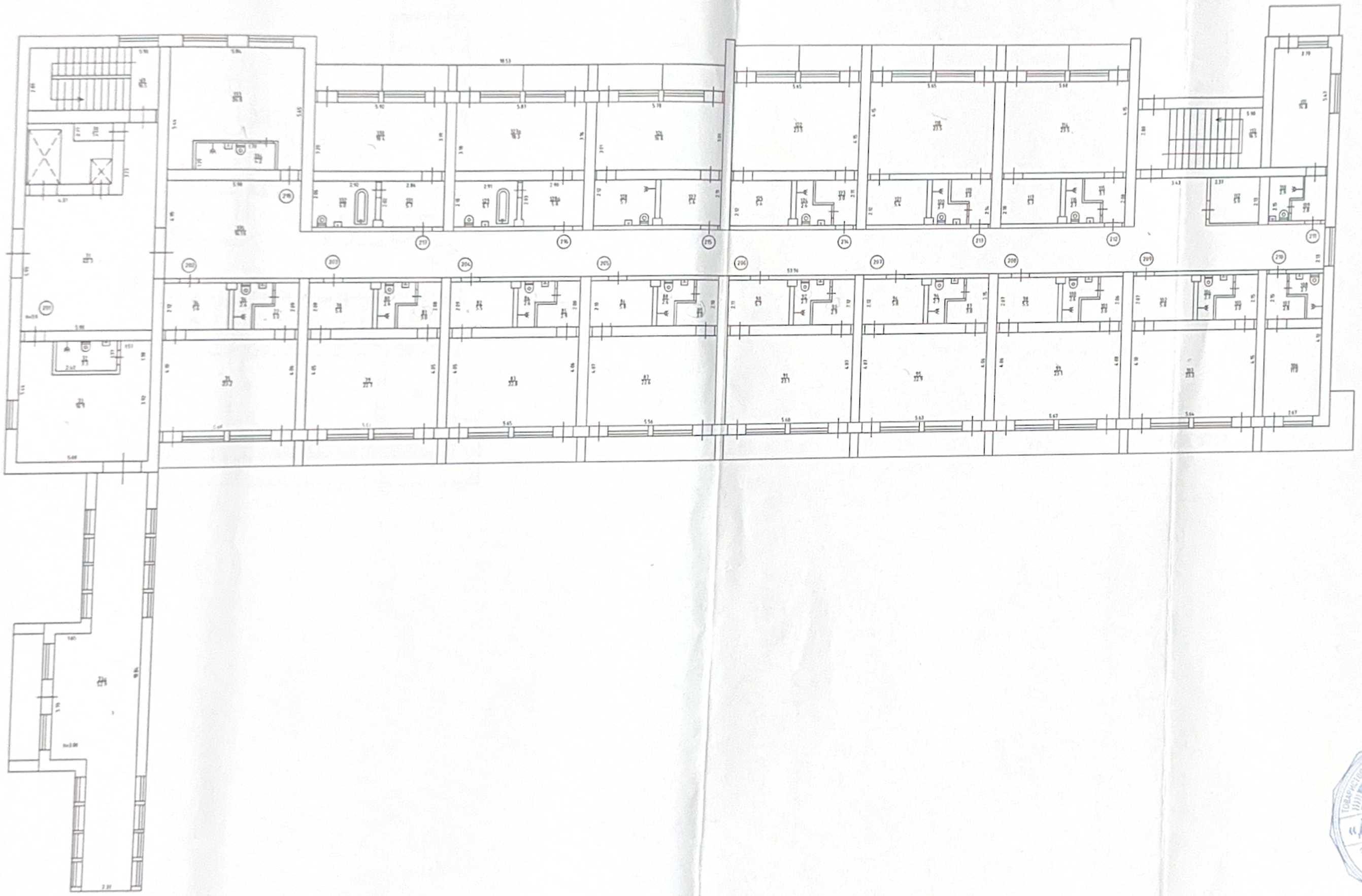

«ДніпроБТІ»
65180924

ПЛАН

комплекс будівель та споруд, літ. Г-V

село (селище) Карпати, район Мукачівський

область Закарпатська

Масштаб 1:100, III поверх

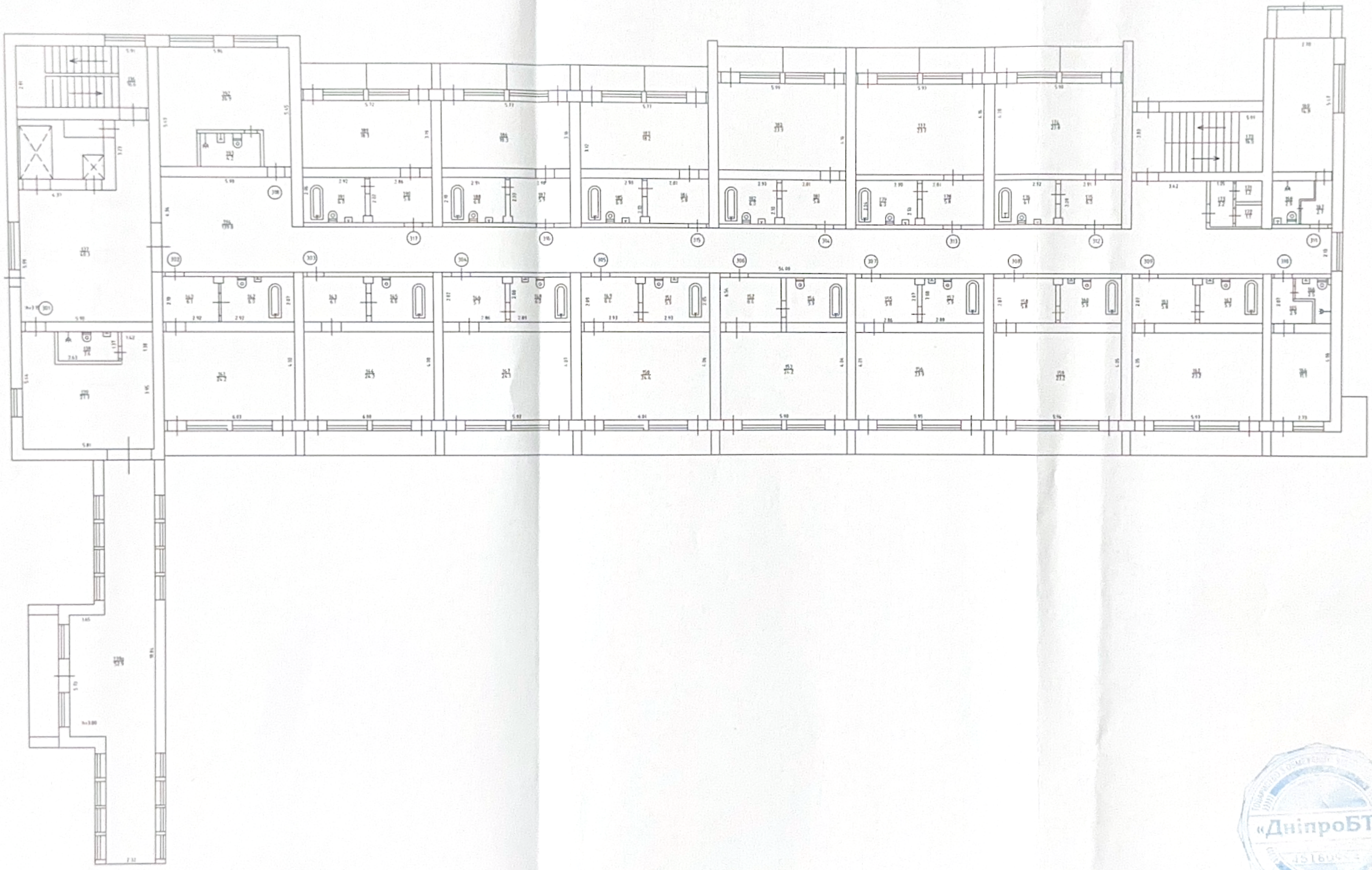

«ДніпроБТІ»

ПЛАН

комплекс будівель та споруд, літ. Г-V

село (селище) Карпати, район Мукачівський

область Закарпатська

Масштаб 1:100, IV поверх

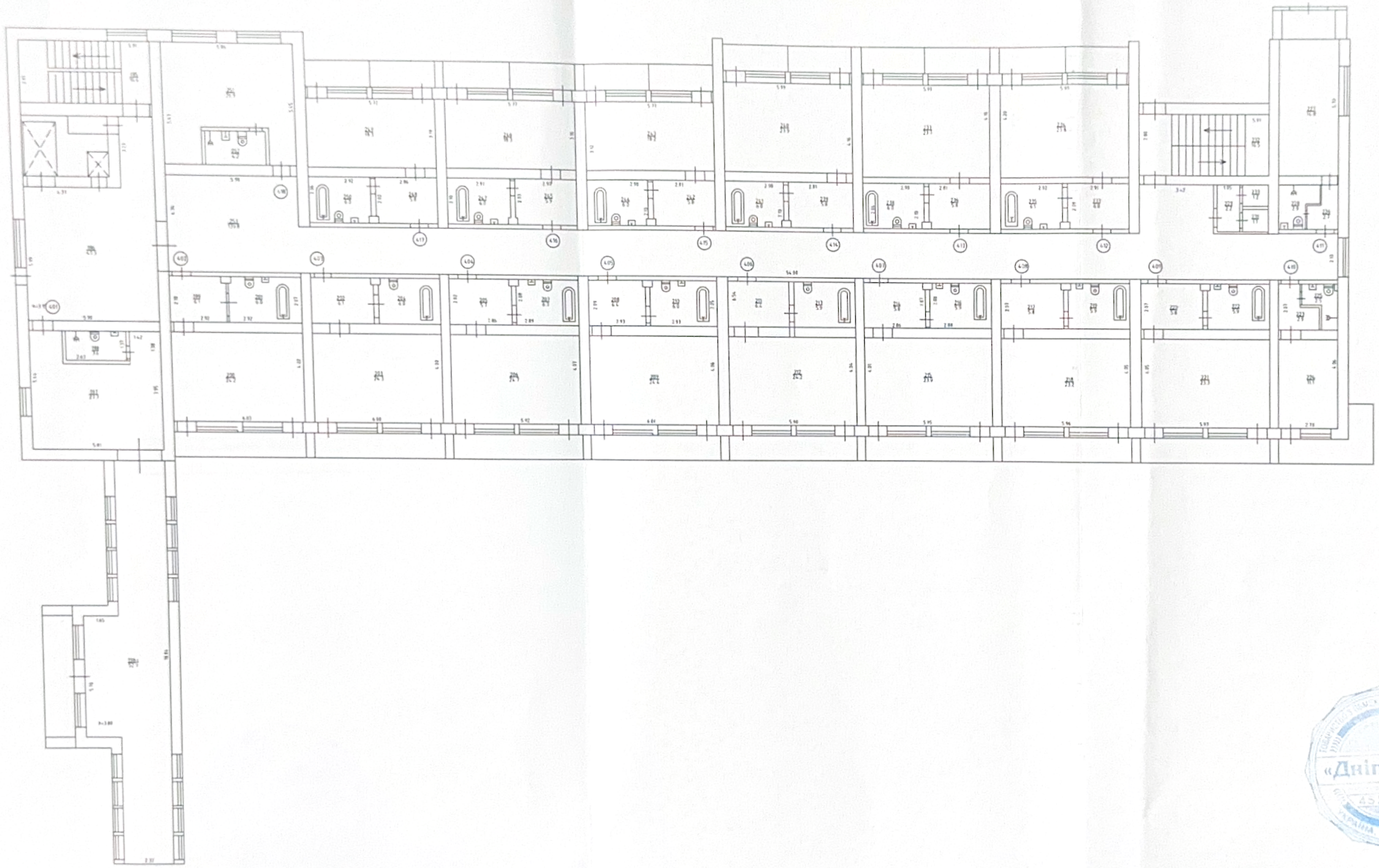

«ДніпроБТІ»
45180974

ПЛАН

комплекс будівель та споруд, літ. BV

село (селище) Карпати, район Мукачівський

область Закарпатська

Масштаб 1:100, V поверх

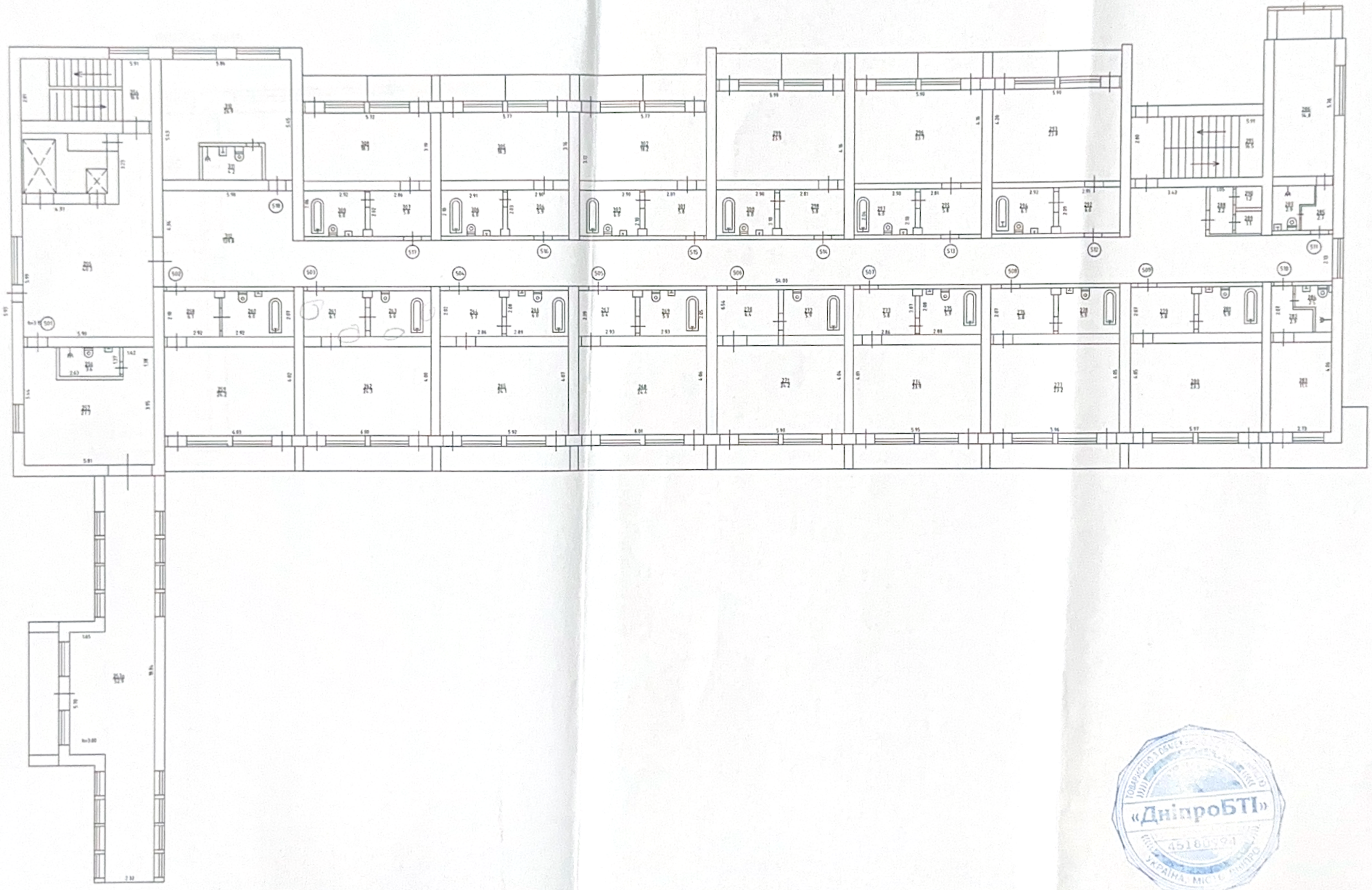

«ДніпроБТІ»

ПЛАН

Комплекс будівель та споруд, літ. "ГV"

село (місто, селище) Карпати, район Мукачівський

область Закарпатська

Масштаб 1:100

МС-Мансарда

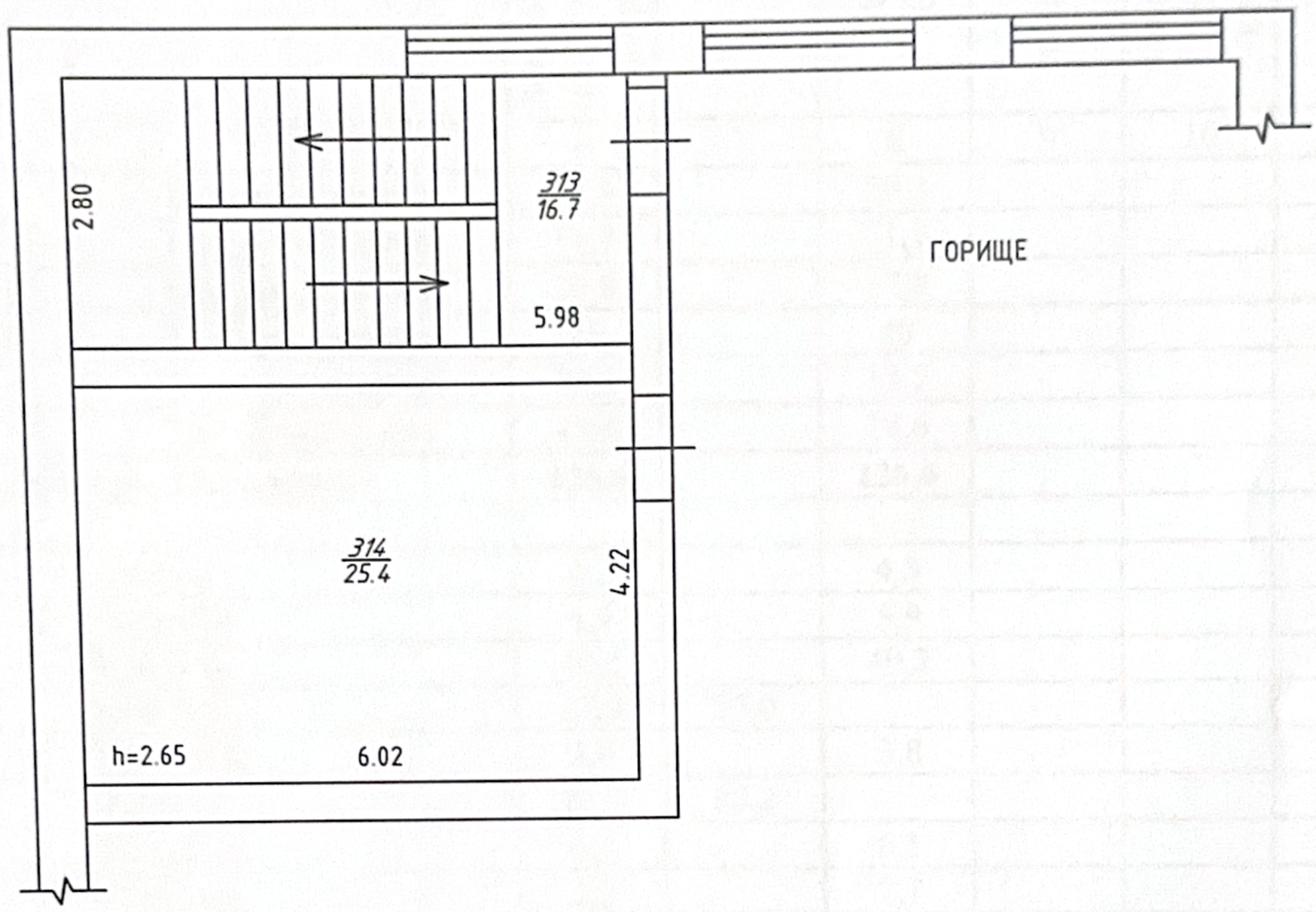

ТОВАРИСТВО З ОБМЕЖЕНОЮ ВІДПОВІДАЛЬНІСТЮ
«ДніпроБТІ»
45180994
УКРАЇНА, МІСТО ДНІПРО

ЕКСПЛІКАЦІЯ

приміщень громадського будинку літ. Г-V

№46

село (селище, місто) **Карпати, Мукачевський район**

область **Закарпатська**

Літер	Поверхи	Номери відокремлених груп приміщень	Номери приміщень	Призначення приміщень	Загальна площа приміщень (підраховані за формулими розрахунку площ) кв.м	Площа (кв. м)				Примітки
						основна	допоміжна (підсобна)	літніх, неопалю-	площа приміщень загального користування	
ГV	2	3	4	5	6	7	8	9	10	11
	П/д		I	Тех. приміщення	20,3		20,3			
			II	Тех. приміщення	11,7		11,7			
			III	Тех. приміщення	17,8		17,8			
			IV	Тех. приміщення	40		40			
			V	Тех. приміщення	18,2		18,2			
			VI	Тех. приміщення	18,6		18,6			
		Разом по П/д поверху:			**126,6**		**126,6**			
			I	Тамбур	4,3		4,3			
			II	Коридор	5,9		5,9			
	I		1	Коридор	40,2		40,2			
		101	2	Кімната	27,0	27,0				
			3	Санвузол	3,8		3,8			
		102	4	Кімната	23,2	23,2				
			5	Коридор	6,1		6,1			
			6	Санвузол	2,7		2,7			
			7	Коридор	2,9		2,9			
		103	8	Коридор	5,5		5,5			
			9	Кімната	22,8	22,8				
			10	Санвузол	2,6		2,6			
			11	Коридор	2,9		2,9			
		104	12	Коридор	5,5		5,5			
			13	Кімната	22,8	22,8				
			14	Санвузол	2,6		2,6			
			15	Коридор	2,9		2,9			
		105	16	Коридор	5,5		5,5			
			17	Кімната	22,6	22,6				
			18	Санвузол	2,6		2,6			
			19	Коридор	2,9		2,9			
		106	20	Коридор	5,6		5,6			
			21	Кімната	23,2	23,2				
			22	Санвузол	2,7		2,7			
			23	Коридор	2,9		2,9			
		107	24	Коридор	5,7		5,7			
			25	Кімната	23,2	23,2				
			26	Санвузол	2,7		2,7			
			27	Коридор	3,0		3,0			
		108	28	Коридор	5,4		5,4			
			29	Кімната	23,1	23,1				
			30	Санвузол	2,6		2,6			
			31	Коридор	2,8		2,8			
		109	32	Коридор	5,5		5,5			

			33	Кімната	23,3	23,3				
			34	Санвузол	2,6		2,6			
			35	Коридор	3,0		3,0			
		110	36	Кімната	11,0	11,0				
			37	Коридор	2,9		2,9			
			38	Санвузол	2,7		2,7			
		111	39	Коридор	2,7		2,7			
			40	Санвузол	2,9		2,9			
			41	Кімната	14,8	14,8				
			42	Приміщення	5,8		5,8			
			43	Сходова клітка	16,5		16,5			
		112	44	Кімната	23,6	23,6				
			45а	Коридор	5,8		5,8			
			45	Санвузол	2,8		2,8			
			46	Коридор	3,1		3,1			
		113	47	Кімната	23,4	23,4				
			48	Коридор	5,8		5,8			
			49	Санвузол	2,7		2,7			
			50	Коридор	3,0		3,0			
		114	51	Кімната	24,1	24,1				
			52	Коридор	5,8		5,8			
			53	Санвузол	2,7		2,7			
			54	Коридор	3,0		3,0			
		115	55	Кімната	17,2	17,2				
			56	Коридор	5,6		5,6			
			57	Санвузол	2,7		2,7			
			58	Коридор	2,9		2,9			
		116	56а	Кімната	17,3	17,3				
			57а	Коридор	5,9		5,9			
			58а	Санвузол	6,1		6,1			
		117	59	Кімната	17,2	17,2				
			60	Коридор	3,3		3,3			
			61	Санвузол	2,6		2,6			
			62	Коридор	2,9		2,9			
		118	63	Кімната	28,8	28,8				
			64	Санвузол	2,1		2,1			
			65	Сходова клітка	16,6		16,6			
			66	Комора	1,4		1,4			
			67	Ліфтова шахта	3,5		3,5			
			68	Коридор	135,7		135,7			
			68а	Ліфтова шахта	1,1		1,1			
		Разом по I поверху:			**792,6**	**388,6**	**404,0**			
	II		69	Сходова клітка	16,5		16,5			
			70	Комора	1,4		1,4			
			71	Коридор	40,3		40,3			
		201	72	Санвузол	3,3		3,3			
			73	Кімната	16,9	16,9				
			73а	Приміщення	52,9	52,9				
		202	74	Коридор	5,6		5,6			
			75	Кімната	23,2	23,20				
			76	Санвузол	2,6		2,6			
			77	Коридор	3,0		3,0			
		203	78	Коридор	5,6		5,6			
			79	Кімната	22,7	22,7				
			80	Санвузол	2,6		2,6			
			81	Коридор	3,0		3,0			
		204	82	Коридор	5,5		5,5			
			83	Кімната	22,8	22,8				

			84	Санвузол	2,6		2,6			
			85	Коридор	2,9		2,9			
		205	86	Коридор	5,8		5,8			
			87	Кімната	22,6	22,6				
			88	Санвузол	2,6		2,6			
			89	Коридор	3,00		3,00			
		206	90	Коридор	5,70		5,70			
			91	Кімната	23,1	23,1				
			92	Санвузол	2,7		2,7			
			93	Коридор	2,9		2,9			
		207	94	Коридор	5,80		5,80			
			95	Кімната	22,9	22,90				
			96	Санвузол	2,7		2,7			
			97	Коридор	3,0		3,0			
		208	98	Коридор	5,5		5,5			
			99	Кімната	23,1	23,10				
			100	Санвузол	2,60		2,60			
			101	Коридор	3,0		3,0			
		209	102	Коридор	5,8		5,8			
			103	Кімната	23,3	23,3				
			104	Санвузол	2,7		2,7			
			105	Коридор	3,0		3,0			
		210	106	Кімната	11,0	11				
			107	Коридор	2,8		2,8			
			108	Санвузол	2,7		2,7			
		211	109	Коридор	2,8		2,8			
			110	Санвузол	2,9		2,9			
			111	Кімната	14,8	14,8				
			112	Комора	5,0		5,0			
			113	Сходова клітка	16,5		16,5			
		212	114	Кімната	23,5	23,50				
			115	Коридор	3,1		3,1			
			116	Санвузол	2,7		2,7			
			117	Коридор	5,7		5,7			
		213	118	Кімната	23,5	23,5				
			119	Коридор	3,0		3,0			
			120	Санвузол	2,7		2,7			
			121	Коридор	5,4		5,4			
		214	122	Кімната	23,5	23,5				
			123	Коридор	3,0		3,0			
			124	Санвузол	2,6		2,6			
			125	Коридор	5,4		5,4			
		215	126	Кімната	16,8	16,80				
			127	Коридор	5,6		5,6			
			128	Санвузол	5,7		5,7			
		216	127а	Кімната	18,3	18,3				
			128а	Коридор	5,8		5,8			
			129	Санвузол	6,1		6,1			
		217	130	Кімната	18,4	18,4				
			131	Коридор	5,7		5,7			
			132	Санвузол	6,0		6,0			
		218	133	Кімната	26,8	26,8				
			134	Санвузол	4,2		4,2			
			135	Коридор	141,6		141,60			
		Всього по II поверху:			**828,8**	**430,1**	**398,7**			
	III		136	Сходова клітка	16,6		16,6			
			137	Коридор	40,3		40,3			
		301	138	Санвузол	3,6		3,6			

			139	Кімната	27,7	27,7			
			139а	Приміщення	52,9	52,9			
		302	140	Коридор	6,1		6,1		
			141	Кімната	24,2	24,2			
			142	Санвузол	6,0		6,0		
		303	143	Коридор	6,1		6,1		
			144	Кімната	24,3	24,3			
			145	Санвузол	6,0		6,0		
		304	146	Коридор	5,7		5,7		
			147	Кімната	24,1	24,1			
			148	Санвузол	6,0		6,0		
		305	149	Коридор	6,4		6,4		
			150	Кімната	24,4	24,4			
			151	Санвузол	5,9		5,9		
		306	152	Коридор	6,4		6,4		
			153	Кімната	24,2	24,2			
			154	Санвузол	5,9		5,9		
		307	155	Коридор	5,8		5,8		
			156	Кімната	23,9	23,9			
			157	Санвузол	5,9		5,9		
		308	158	Коридор	5,8		5,8		
			159	Кімната	23,2	23,2			
			160	Санвузол	5,9		5,9		
		309	161	Коридор	5,8		5,8		
			162	Кімната	23,2	23,3			
			163	Санвузол	5,9		5,9		
		310	164	Кімната	11,1	11,1			
			165	Коридор	2,9		2,9		
			166	Санвузол	2,5		2,5		
		311	167	Коридор	2,7		2,7		
			168	Санвузол	2,9		2,9		
			169	Кімната	14,8	14,8			
			170	Сходова клітка	16,5		16,5		
			171	Комора	1,2		1,2		
			172	Комора	1,1		1,1		
			173	Коридор	2,2		2.2		
		312	174	Кімната	23,8	23,8			
			175	Коридор	6,0		6,0		
			176	Санвузол	6,1		6,1		
		313	177	Кімната	23,7	23,7			
			178	Коридор	5,8		5,8		
			179	Санвузол	6,0		6,0		
		314	180	Кімната	23,9	23,9			
			181	Коридор	5,8		5,8		
			182	Санвузол	6,0		6,0		
		315	183	Кімната	18,2	18,2			
			184	Коридор	5,8		5,8		
			185	Санвузол	6,0		6,0		
		316	186	Кімната	18,3	18,3			
			187	Коридор	5,9		5,9		
			188	Санвузол	6,0		6,0		
		317	189	Кімната	18,3	18,3			
			190	Коридор	5,8		5,8		
			191	Санвузол	6,0		6,0		
		318	192	Кімната	26,9	26,9			
			193	Санвузол	4,2		4,2		
			194	Коридор	139,8		139,8		
		Всього по III поверху:			**854,4**	**451,2**	**403,3**		

			195	Сходова клітка	16,6		16,6			
			196	Коридор	40,3		40,3			
		401	197	Кімната	27,7	27,7				
			198	Санвузол	3,6		3,6			
			198а	Приміщення	52,9	52,9				
		402	199	Коридор	6,1		6,1			
			200	Кімната	24,2	24,2				
			201	Санвузол	6,0		6,0			
		403	202	Коридор	6,1		6,1			
			203	Кімната	24,3	24,3				
			204	Санвузол	6,0		6,0			
		404	205	Коридор	5,7		5,7			
			206	Кімната	24,7	24,7				
			207	Санвузол	6,0		6,0			
		405	208	Коридор	6,4		6,4			
			209	Кімната	24,4	24,4				
			210	Санвузол	6,0		6,0			
		406	211	Коридор	6,4		6,4			
			212	Кімната	24,2	24,2				
			213	Санвузол	5,9		5,9			
		407	214	Коридор	5,8		5,8			
			215	Кімната	23,9	23,9				
			216	Санвузол	5,9		5,9			
		408	217	Коридор	5,8		5,8			
			218	Кімната	23,2	23,2				
			219	Санвузол	5,9		5,9			
		409	220	Коридор	5,8		5,8			
			221	Кімната	23,3	23,3				
			222	Санвузол	5,9		5,9			
		410	223	Коридор	2,9		2,9			
			224	Кімната	11,1	11,1				
			225	Санвузол	2,5		2,5			
		411	226	Коридор	2,7		2,7			
			227	Кімната	14,8	14,8				
			228	Санвузол	2,9		2,9			
			229	Коридор	2,2		2,2			
			230	Комора	1,2		1,2			
			231	Комора	1,1		1,1			
			232	Сходова клітка	16,5		16,5			
		412	233	Коридор	6,0		6,0			
			234	Кімната	23,8	23,8				
			235	Санвузол	6,1		6,1			
		413	236	Коридор	5,8		5,8			
			237	Кімната	23,7	23,7				
			238	Санвузол	6,0		6,0			
		414	239	Коридор	5,8		5,8			
			240	Кімната	23,9	23,9				
			241	Санвузол	6,0		6,0			
		415	242	Коридор	5,8		5,8			
			243	Кімната	18,2	18,2				
			244	Санвузол	6,0		6,0			
		416	245	Коридор	5,9		5,9			
			246	Кімната	18,3	18,3				
			247	Санвузол	6,0		6,0			
		417	248	Коридор	5,8		5,8			
			249	Кімната	18,3	18,3				
			250	Санвузол	6,0		6,0			
		418	251	Кімната	26,9	26,9				
			252	Санвузол	4,2		4,2			

			253	Коридор заг.корист.	139,8		139,8			
		Всього по IV поверху:			**855,2**	**451,8**	**403,4**			
	V		254	Сходова клітка	16,6		16,6			
			255	Коридор заг.корстування	40,3		40,3			
		501	256	Санвузол	3,60		3,60			
			257	Кімната	27,7	27,70				
			257а	Приміщення	52,9	52,90				
		502	258	Коридор	6,1		6,1			
			259	Кімната	24,2	24,2				
			260	Санвузол	6,0		6,0			
		503	261	Коридор	6,1		6,1			
			262	Кімната	24,3	24,3				
			263	Санвузол	6,0		6,0			
		504	264	Коридор	5,7		5,7			
			265	Кімната	24,1	24,1				
			266	Санвузол	6,0		6,0			
		505	267	Коридор	6,4		6,4			
			268	Кімната	24,4	24,40				
			269	Санвузол	5,9		5,9			
		506	270	Коридор	6,4		6,4			
			271	Кімната	24,2	24,2				
			272	Санвузол	5,9		5,9			
		507	273	Коридор	5,8		5,8			
			274	Кімната	23,9	23,9				
			275	Санвузол	5,9		5,9			
		508	276	Коридор	5,8		5,8			
			277	Кімната	23,2	23,2				
			278	Санвузол	5,9		5,9			
		509	279	Коридор	5,8		5,8			
			280	Кімната	23,2	23,3				
			281	Санвузол	5,90		5,90			
		510	282	Коридор	2,90		2,90			
			283	Кімната	11,1	11,1				
			284	Санвузол	2,5		2,5			
		511	285	Коридор	2,7		2,7			
			286	Кімната	14,8	14,8				
			287	Санвузол	2,9		2,9			
			288	Коридор	2,2		2,2			
			289	Комора	1,1		1,1			
			290	Комора	1,2		1,2			
			291	Сходова клітка	16,5		16,5			
		512	292	Коридор	6,0		6,0			
			293	Кімната	23,8	23,80				
			294	Санвузол	6,1		6,1			
		513	295	Коридор	5,8		5,8			
			296	Кімната	23,7	23,7				
			297	Санвузол	6,0		6,0			
		514	298	Коридор	5,8		5,8			
			299	Кімната	23,9	23,9				
			300	Санвузол	6,0		6,0			
		515	301	Коридор	5,8		5,8			
			302	Кімната	18,2	18,2				
			303	Санвузол	6		6			
		516	304	Коридор	5,9		5,9			
			305	Кімната	18,3	18,3				
			306	Санвузол	6		6			
		517	307	Коридор	5,8		5,8			
			308	Кімната	18,3	18,3				

			309	Санвузол	6		6			
		518	310	Кімната	26,9	26,9				
			311	Санвузол	4,2		4,2			
			312	Коридор заг.корстування	139,8		139,8			
		Всього по V поверху:			**854,4**	**451,2**	**403,3**			
	МС		313	Сходова клітка	16,7		16,7			
			314	Приміщення	25,4		25,4			
		Всього по МС поверху:			**42,1**		**42,1**			
		Всього по літ. ГV:			**4354,9**	**2173,5**	**2181,4**			

ТОВАРИСТВО З ОБМЕЖЕНОЮ ВІДПОВІДАЛЬНІСТЮ «ДніпроБТІ» 45180994 УКРАЇНА, МІСТО ДНІПРО

ПЛАН

На Комплекс будівель та споруд №43;

село(селище, місто) Карпати, район Мукачівський

область Закарпатська

Масштаб 1:100

літ. Д

І - поверх

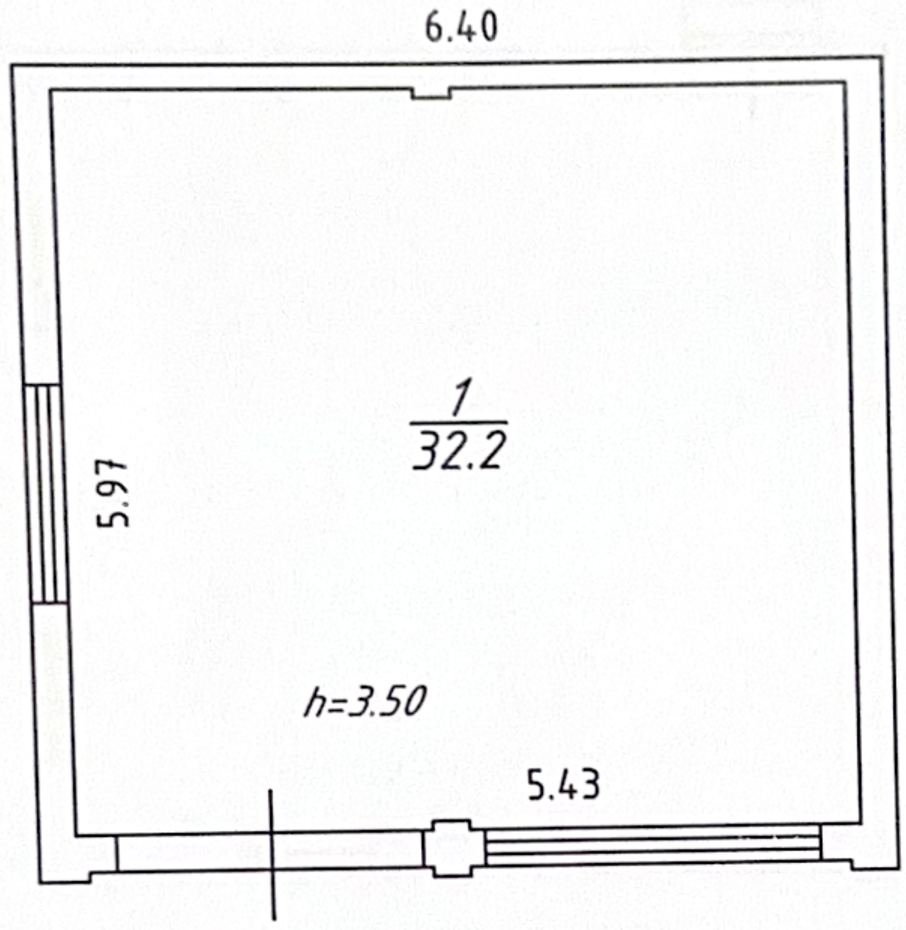

ТОВАРИСТВО З ОБМЕЖЕНОЮ ВІДПОВІДАЛЬНІСТЮ
«ДніпроБТІ»
45180994
УКРАЇНА, МІСТО ДНІПРО

ПЛАН

На Комплекс будівель та споруд №43;

село(селище, місто) Карпати, район Мукачівський

область Закарпатська

Масштаб 1:100

літ. Д

II - поверх

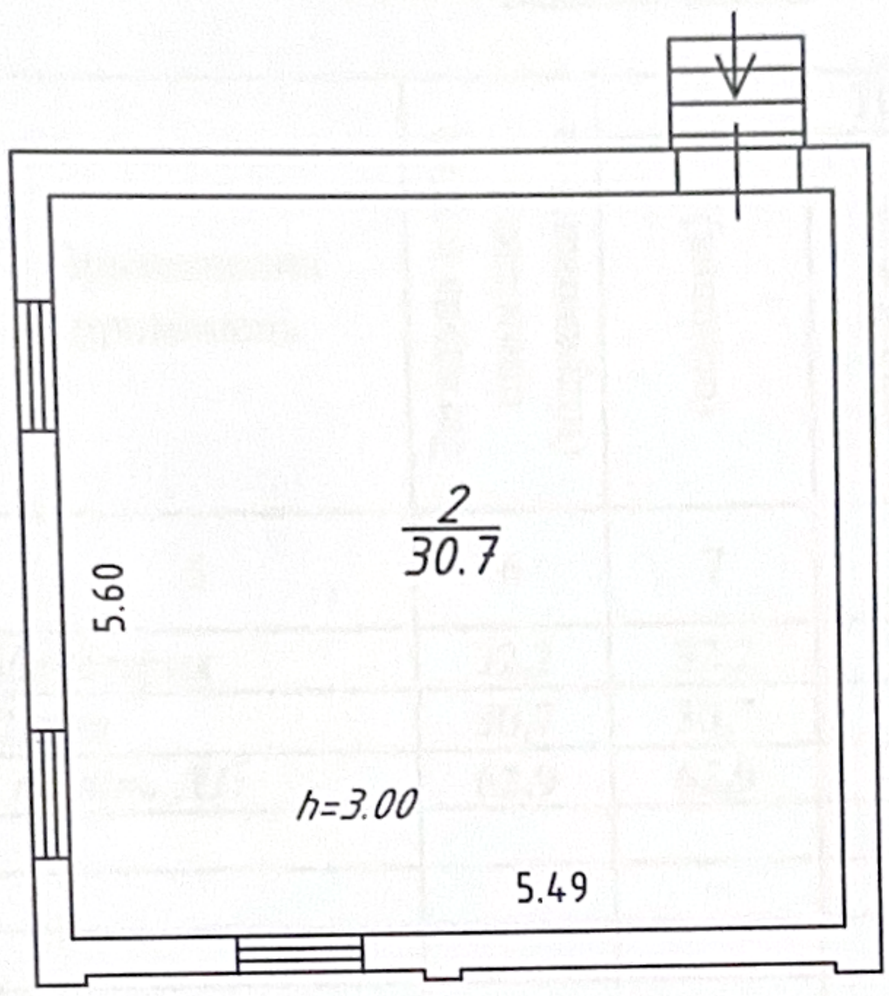

ТОВАРИСТВО З ОБМЕЖЕНОЮ ВІДПОВІДАЛЬНІСТЮ
«ДніпроБТІ»
45180994
УКРАЇНА, МІСТО ДНІПРО

Продовження додатку № 4

ЕКСПЛІКАЦІЯ

приміщень будівлі літ.Д

село (селище) **Карпати ,Мукачівський район**

область **Закарпатська**

Літер	Поверхи	Номери відокремлених	Номери приміщень	Призначення приміщень	Загальна площа приміщень (підраховани за	Площа (кв. м)				Примітки
						(основна)	допоміжна (підсобна)	літніх, неопалю-	площа приміщень загального	
1	2	3	4	5	6	7	8	9	10	11
Д		**I**	1	Майстерня	32,2	32,2				
		II	2	Склад	30,7	30,7				
		Разом по літ. Д1:			**62,9**	**62,9**				



ПЛАН

На Комплекс будівель та споруд №43;

село(селище, місто) Карпати, район Мукачівський

область Закарпатська

Масштаб 1:100

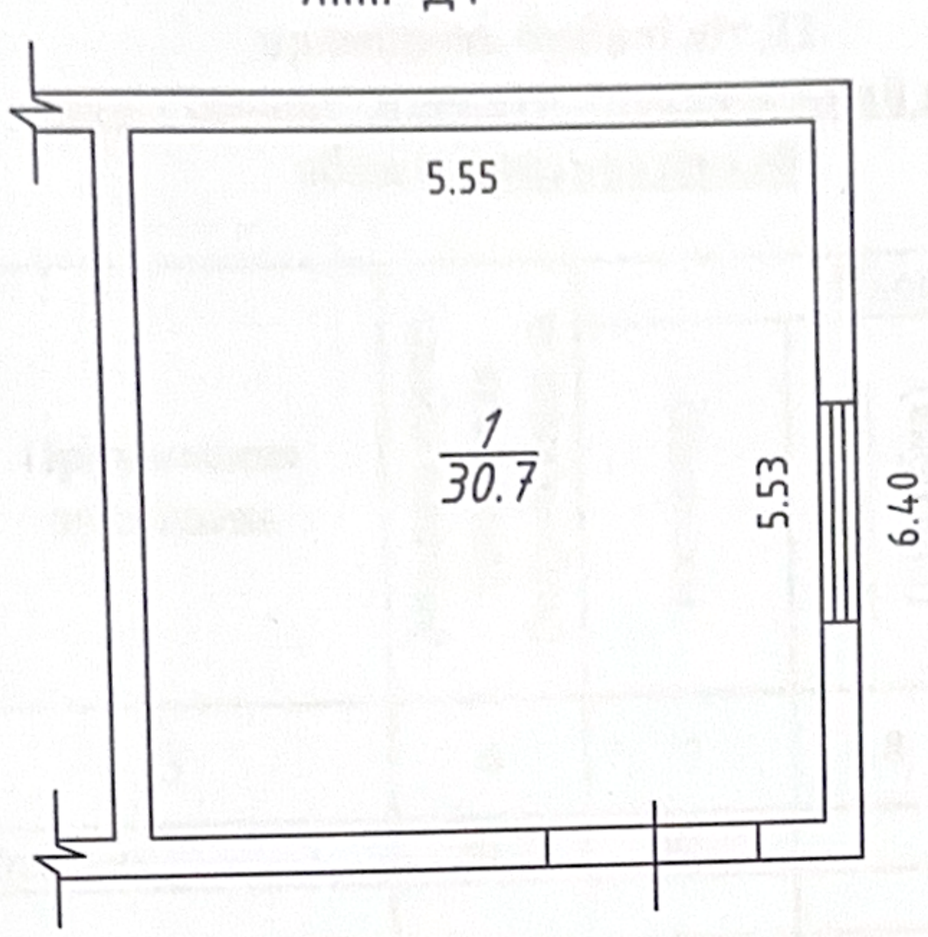

ТОВАРИСТВО З ОБМЕЖЕНОЮ ВІДПОВІДАЛЬНІСТЮ
«ДніпроБТІ»
45180994
УКРАЇНА, МІСТО ДНІПРО

Продовження додатку № 4

ЕКСПЛІКАЦІЯ

приміщень будівлі літ.Д1

село (селище) **Карпати ,Мукачівський район**

область **Закарпатська8**

Літер	Поверхи	Номери відокремлених	Номери приміщень	Призначення приміщень	Загальна площа приміщень (підраховани за	Площа (кв. м)				Примітки
						(основна)	допоміжна (підсобна)	літніх, неопалю-	площа приміщень загального	
1	2	3	4	5	6	7	8	9	10	11
Д1		**I**	1	Котельня	30,7	30,7				
		Разом по літ. Д1:			**30,7**	**30,7**				



ПЛАН

На Комплекс будівель та споруд №43;

село(селище, місто) Карпати, район Мукачівський

область Закарпатська

Масштаб 1:100

літ. Е

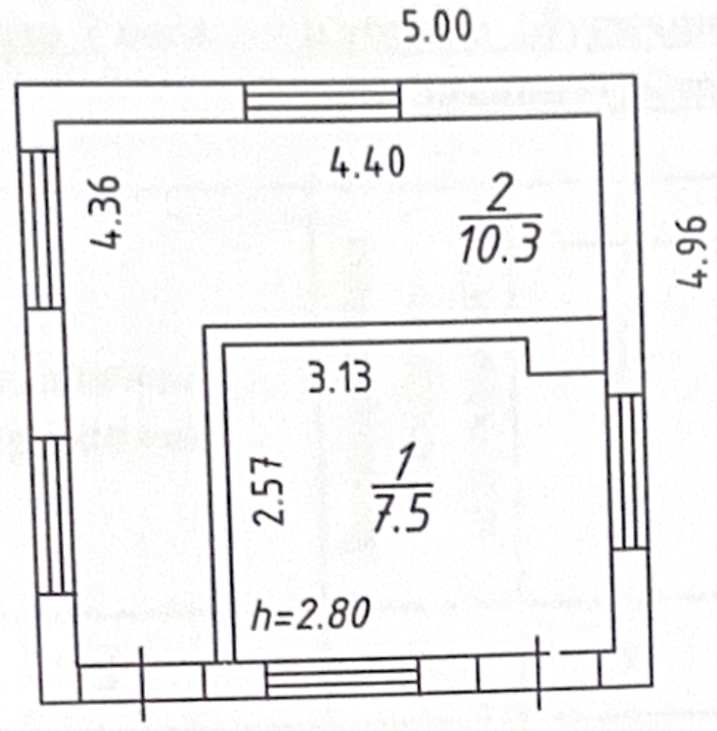



Продовження додатку № 4

ЕКСПЛІКАЦІЯ

приміщень будівлі літ.Е

село (селище) **Карпати ,Мукачівський район**

область **Закарпатська**

Літер	Поверхи	Номери відокремлених	Номери приміщень	Призначення приміщень	Загальна площа приміщень (підраховані за	Площа (кв. м)				Примітки
						(основна)	допоміжна (підсобна)	літніх, неопалю-	площа приміщень загального	
1	2	3	4	5	6	7	8	9	10	11
Е		**I**	1	Прохідна	7,5	7,5				
			2	Комора	10,3	10,3				
		Разом по літ. Ж:			**17,8**	**17,8**				



ПЛАН

На Комплекс будівель та споруд №43;

село(селище, місто) Карпати, район Мукачівський

область Закарпатська

Масштаб 1:100

літ. Ж

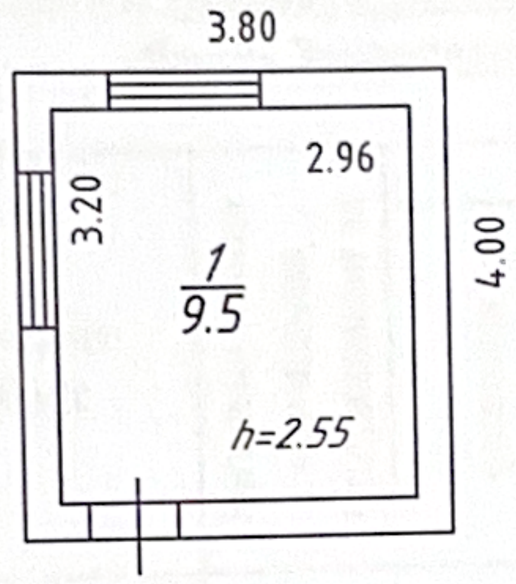

ТОВАРИСТВО З ОБМЕЖЕНОЮ ВІДПОВІДАЛЬНІСТЮ
«ДніпроБТІ»
45180994
УКРАЇНА, МІСТО ДНІПРО

Продовження додатку № 4

ЕКСПЛІКАЦІЯ

приміщень будівлі літ.Ж

село (селище) **Карпати ,Мукачівський район**

область **Закарпатська**

Літер	Поверхи	Номери відокремлених	Номери приміщень	Призначення приміщень	Загальна площа приміщень (підраховани за	Площа (кв. м)				Примітки
						(основна)	допоміжна (підсобна)	літніх, неопалю-	площа приміщень загального	
1	2	3	4	5	6	7	8	9	10	11
Ж		**I**	1	Очисна	9,5	9,5				
		Разом по літ. Ж:			**9,5**	**9,5**				

ПЛАН

На Комплекс будівель та споруд №43;

село(селище, місто) Карпати, район Мукачівський

область Закарпатська

Масштаб 1:100

літ. З

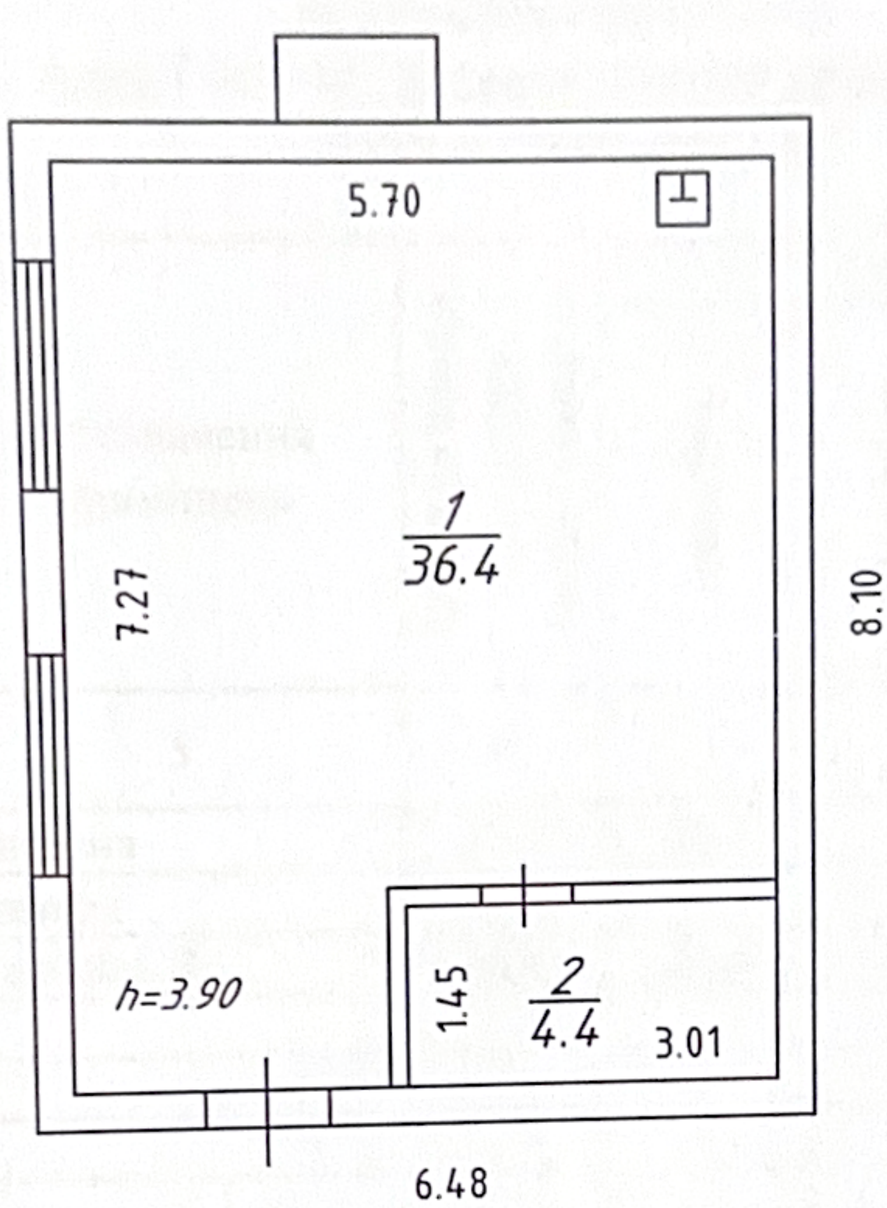



ЕКСПЛІКАЦІЯ

приміщень будівлі літ.З

село (селище) **Карпати ,Мукачівський район**

область **Закарпатська**

Літер	Поверхи	Номери відокремлених	Номери приміщень	Призначення приміщень	Загальна площа приміщень (підраховані за	Площа (кв. м)				Примітки
						(основна)	допоміжна (підсобна)	літніх, неопалю-	площа приміщень загального	
1	2	3	4	5	6	7	8	9	10	11
З		**І**	1	Насосна	36,4	36,4				
			2	Комора	4,4		4,4			
		Разом по літ. 3:			**40,8**	**36,4**	**4,4**			

ТОВАРИСТВО З ОБМЕЖЕНОЮ ВІДПОВІДАЛЬНІСТЮ «ДніпроБТІ» 45180994 УКРАЇНА, МІСТО ДНІПРО

ПЛАН

На Комплекс будівель та споруд №43;

село(селище, місто) Карпати, район Мукачівський

область Закарпатська

Масштаб 1:100

літ. И

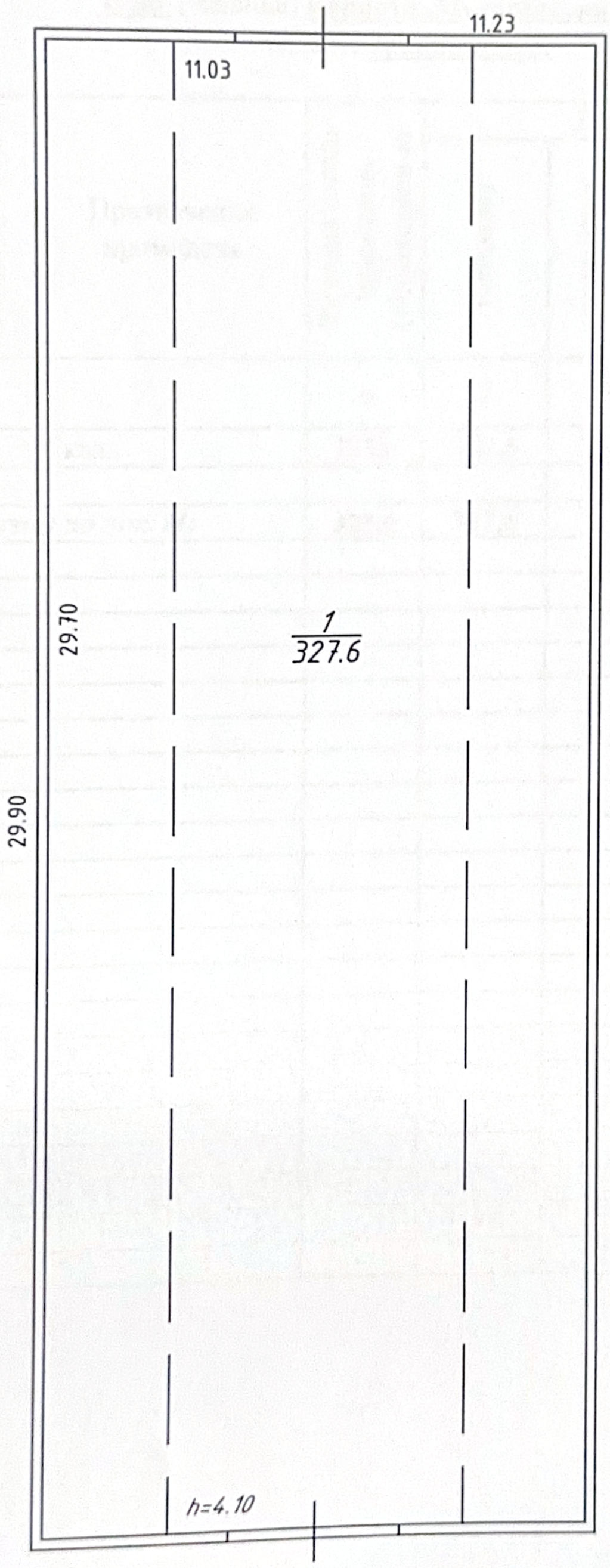



ЕКСПЛІКАЦІЯ

приміщень будівлі літ.Ж

село (селище) **Карпати ,Мукачівський район**

область **Закарпатська**

Літер	Поверхи	Номери відокремлених	Номери приміщень	Призначення приміщень	Загальна площа приміщень (підраховані за	Площа (кв. м)				Примітки
						(основна)	допоміжна (підсобна)	літніх, неопалю-	площа приміщень загального	
1	2	3	4	5	6	7	8	9	10	11
И		**I**	1	Склад	327,6	327,6				
		Разом по літ. И:			**327,6**	**327,6**				



ПЛАН

На Комплекс будівель та споруд №43;

село(селище, місто) Карпати, район Мукачівський

область Закарпатська

Масштаб 1:100

літ. Н

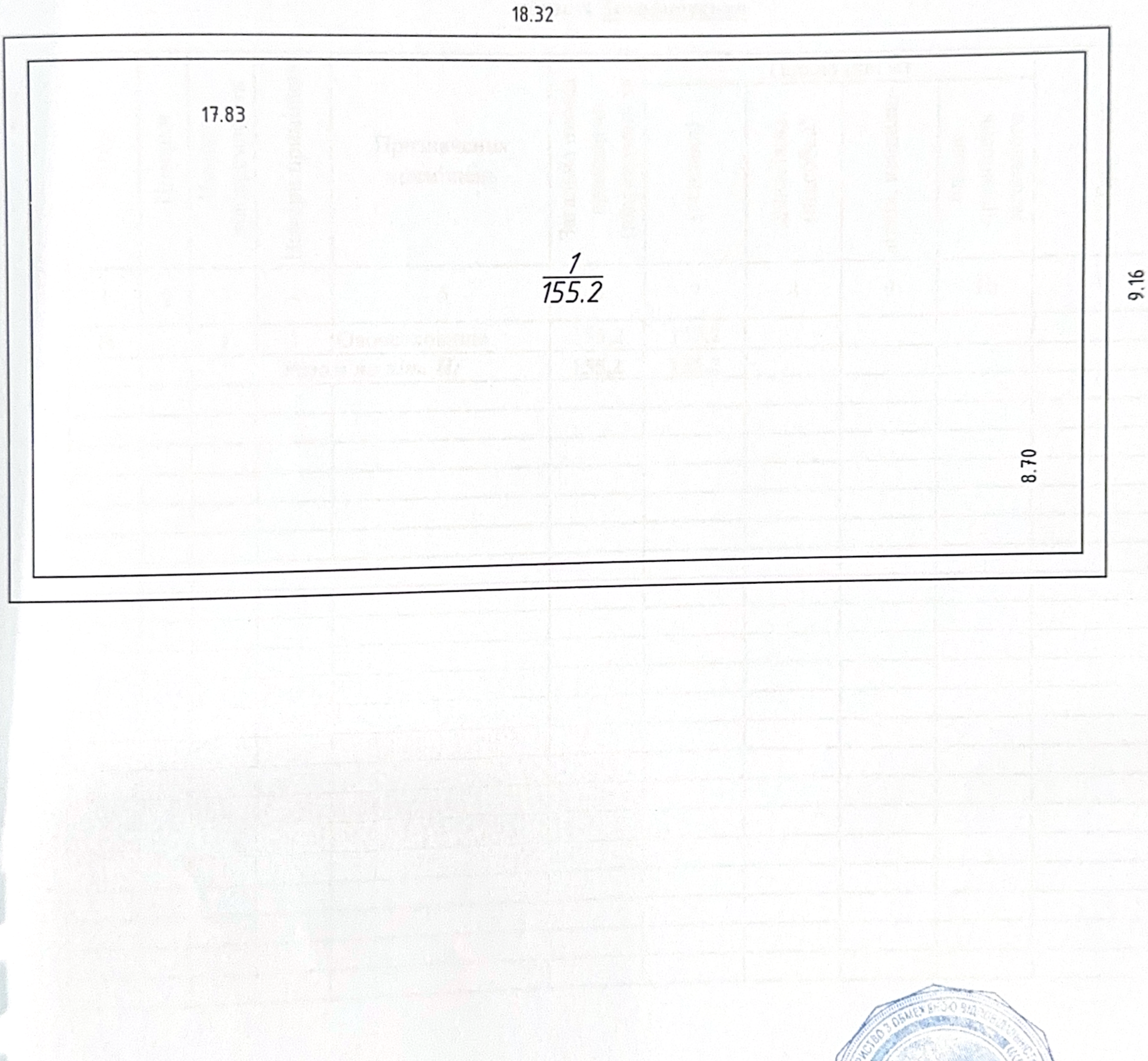



ЕКСПЛІКАЦІЯ

приміщень будівлі літ.Н

село (селище) **Карпати ,Мукачівський район**

область **Закарпатська**

Літер	Поверхи	Номери відокремлених	Номери приміщень	Призначення приміщень	Загальна площа приміщень (підраховані за	Площа (кв. м)				Примітки
						(основна)	допоміжна (підсобна)	літніх, неопалю-	площа приміщень загального	
1	2	3	4	5	6	7	8	9	10	11
Н		**I**	1	Овочесховище	155,2	155,2				
		Разом по літ. Н:			**155,2**	**155,2**				

ТОВАРИСТВО З ОБМЕЖЕНОЮ ВІДПОВІДАЛЬНІСТЮ
«ДніпроБТІ»
45180994
УКРАЇНА, МІСТО ДНІПРО

ХАРАКТЕРИСТИКА БУДИНКУ, ГОСПОДАРСЬКИХ БУДІВЕЛЬ ТА СПОРУД

Літер	Назва об'єкта	Рік побудови	Опис основних конструктивних елементів						Інженерне обладнання							Висота (м)	Площа (кв.м.)	Об'єм (куб.м)
			фунда-мент	стіни	покрівля	пере-криття	підлога	сходи	елек-трика	водо-провід	каналі-зація	газо-провід	ліфт	сміттє провід	вид опалення			
1	2	3	4	5	6	7	8	9	10	11	12	13	14	15	16	17	18	19
АІІ	Лікувальний корпус	н/в	буто-бетон	цегла	черепиця	з/бетон	бетон	так	так	так	так	так			центр	10,5	1371,1	14382
А1	Прибудова	н/в	буто-бетон	цегла	мет.шифер	з/бетон	бетон	так	так	так	так	так			центр	3,7	52,9	196
БІІІ	Столова-клуб	н/в	буто-бетон	цегла	черепиця	з/бетон	бетон	так	так	так	так	так			центр	9,3	980,3	9117
Б1ІІІ	Столова-клуб	н/в	буто-бетон	цегла	черепиця	з/бетон	бетон	так	так	так	так	так			центр	10,4	662	6885
ВV	Спальний корпус №1	н/в	буто-бетон	цегла	черепиця	з/бетон	бетон	так	так	так	так	так			центр	16,4	1195,4	19604
ГV	Спальний корпус №2	н/в	буто-бетон	цегла	черепиця	з/бетон	бетон	так	так	так	так	так			центр	16,4	1176,1	19288
Г1	Прибудова	н/в	буто-бетон	цегла	черепиця	з/бетон	бетон	-	так	так	так	так			центр	13,2	75,4	995
Д	Майстерня-котельня	н/в	буто-бетон	цегла	-	з/бетон	бетон	так	так			так			центр	7,1	41,5	295
Д1	Прибудова	н/в	буто-бетон	цегла	мет. шифер	з/бетон	бетон		так			так			центр	3,85	37,4	144
Е	Прохідна	н/в	буто-бетон	цегла	мет. шифер	з/бетон	бетон		так							3,1	24,8	77
Н	Овочесховище	н/в	к/к	з/бетон		з/бетон	бетон		так							3,3	167,7	531
П	Трансформаторна	н/в	бетон	цегла	толь	з/бетон	бетон		так							2,6	57,6	150
Р	Сарай	н/в	бетон	цегла	шифер	з/бетон	бетон		так							2,6	13,0	34
С	Сарай	н/в	бетон	цегла	шифер	з/бетон	бетон		так							2,6	5,6	15
Т	Альтанка	н/в	дер.ст.	дошки	метал	дошки											4,0	
У	Альтанка	н/в	дер.ст.	дошки	метал	дошки											4,1	
Ф	Альтанка	н/в	дер.ст.	дошки	метал	дошки											5,1	
Ш	Сарай	н/в	б/б	дерево	мет.чер.	дерево			так								10,8	
Ш1	Альтанка	н/в	б/б	дерево	мет.чер.	дерево											21,0	
VII-XI	Бруківка	н/в																
XII-XIII	Басейни	н/в																
№1-11, 15-19	Споруди	площадка для очисних машин, автозаправки, естакада, хвіртка, огорожа, басейн, замощення																

ТОВАРИСТВО З ОБМЕЖЕНОЮ ВІДПОВІДАЛЬНІСТЮ «ДніпроБТІ» 45180994 УКРАЇНА, МІСТО ДНІПРО

ТОВАРИСТВО З ОБМЕЖЕНОЮ ВІДПОВІДАЛЬНІСТЮ «ЕКОЕНЕРГОТЕХПРОЕКТ»

СВІДОЦТВО

№ 2449

Видано цим те, що

Діденко Леонід Михайлович

(прізвище, ім'я, по батькові)

Пройшов(ла) підвищення кваліфікації за напрямом

ЕКСПЕРТ

За програмами:

Загальний модуль підвищення кваліфікації відповідальних виконавців окремих видів робіт (послуг) пов'язаних із створенням об'єктів архітектури - експертів.

Програма підвищення кваліфікації відповідальних виконавців окремих видів робіт (послуг), пов'язаних із створенням об'єктів архітектури. Спеціальний модуль: Технічна інвентаризація об'єктів нерухомого майна.

Програми затверджено на засіданні Атестаційної архітектурно-будівельної комісії САМОРЕГУЛІВНОЇ ОРГАНІЗАЦІЇ У СФЕРІ АРХІТЕКТУРНОЇ ДІЯЛЬНОСТІ ВСЕУКРАЇНСЬКА ГРОМАДСЬКА ОРГАНІЗАЦІЯ «АСОЦІАЦІЯ ЕКСПЕРТІВ БУДІВЕЛЬНОЇ ГАЛУЗІ» (протокол №1 від 17.08.2015 року).

01 серпня 2023 року

Лариса ЗАЙКІНА

МІНІСТЕРСТВО РЕГІОНАЛЬНОГО РОЗВИТКУ, БУДІВНИЦТВА ТА ЖИТЛОВО-КОМУНАЛЬНОГО ГОСПОДАРСТВА УКРАЇНИ

АТЕСТАЦІЙНА АРХІТЕКТУРНО-БУДІВЕЛЬНА КОМІСІЯ

№ 001606

Серія АЕ

КВАЛІФІКАЦІЙНИЙ СЕРТИФІКАТ

відповідального виконавця окремих видів робіт (послуг), пов'язаних із створенням об'єкта архітектури

Інженер з інвентаризації нерухомого майна

(найменування професії)

Виданий про те, що Діденко Леонід Михайлович

(прізвище, ім'я, по батькові)

пройшов(ла) професійну атестацію, що підтверджує його (її) відповідність кваліфікаційним вимогам у сфері діяльності, пов'язаної із створенням об'єктів архітектури, професійну спеціалізацію, необхідний рівень кваліфікації і знань.

Категорія Інженер з інвентаризації нерухомого майна

Кваліфікаційний сертифікат видано згідно з рішенням Атестаційної архітектурно-будівельної комісії (далі – Комісія) від _____ № _____ секції Комісії (рішенням відповідної від 15.02.2013 № 22, затвердженим президією Комісії 15.02.2013 № 22-Е).

Зареєстрований у реєстрі атестованих осіб 15.02 2013 року за № 1495.

Роботи (послуги), пов'язані із створенням об'єктів архітектури, спроможність виконання яких визначено кваліфікаційним сертифікатом: Технічна інвентаризація об'єктів нерухомого майна.

Дата видачі 15.02 2013 року

(уповноважена особа) Атестаційної архітектурно-будівельної комісії

Барзилович Л.В.

(прізвище, ім'я, по батькові)